N° 7

FÉVRIER - AVRIL 2019

TRAITS D'CO

Le magazine Archi Déco

TENDANCES

Cuisine et salle de bains : stylées et innovantes

ENTRE NOUS

Le Japon dans l'air du temps
La literie, ode à la nuit

IN SITU

Intérieurs métamorphosés : trois visites privées

ÉDITION AIX-LES-BAINS, CHAMBÉRY, PONT-DE-BEAUVOISIN

WWW.TRAITS-DCOMAGAZINE.FR

SOMMAIRE

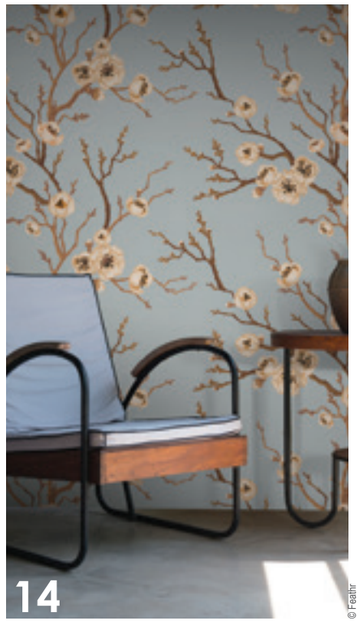

© Featinr

© Jérémie Jézéquel

© Valérie Van Der Wal

53 GRAND ANGLE. Cuisine et salle de bains
Chic et conviviale, la cuisine fait salon. Ambiances, couleurs, matériaux : les nouveautés concoctées par les cuisinistes nous régalent. Côté électroménager, zoom sur de véritables bijoux technologiques. Quant à la salle de bains, elle nous veut du bien. Notre sélection pour buller en toute sérénité.

7 ENTRÉE EN MATIÈRE
Coups de cœur et produits phare
une sélection très *Traits D'co*

11 LES GOÛTS & LES COULEURS
Flash tendances
Sur le blog, le best of
Le Japon dans l'air du temps : un design poétique et raffiné

20 TRAITS DE GÉNIE
Studio Les M :
le quotidien revisité

22 ENTRE NOUS
Moooi cultive la différence

26 IN SITU
Rénovation d'un appartement parisien : l'âme d'antan retrouvée

34 INCOGNITO
Jeu de couleurs et de matières pour un cocon familial à Dijon

44 D'UN TRAIT
Maison de vacances en Vendée : parfum iodé, couleur sable

53 GRAND ANGLE

98 AU-DELÀ DES MURS
La literie, meilleure alliée de nos nuits

106 TOUR D'HORIZON
Complexe Fine Flower à Dubaï : le parc de tous les superlatifs
Une treizième pyramide à Gizeh

109 JET LAG
Hôtel Brach à Paris, cosmopolite et surprenant
Mama Shelter s'installe à Prague

112 IMPULSION
Les bonnes adresses, les nouveautés qui font le buzz

CUISINES
VERCAUTEREN
BAINS & RANGEMENTS

9 & 12 RUE DE LA PAIX - ANNECY
04 50 52 86 31

www.cuisinesvercauteren.com
expo-vercauteren@orange.fr

ÉDITO

Louise Raffin-Luxembourg
et la team Traits D'co

MINUTE PAPILLON !

Les étés volent toujours, les hivers marchent ! écrivait l'auteur américain Charles M. Schulz, père de Charlie Brown. En saison froide, le printemps semble si loin... Assurément il arrive, mais à pas comptés. On aimerait l'encourager, le presser, l'attraper dans un filet à papillon, l'extraire d'un chapeau de magicien. Les incantations n'y changent rien, le printemps viendra quand bon lui semblera. En attendant la chatoyante explosion des fleurs et l'entêtant piaillement des oiseaux, *Traits D'co* propose un avant-goût de belles choses. Il nous enveloppe d'une ambiance japonaise, avec son mobilier sobre et ses décors délicats. Nous présente des gammes de cuisines, bijoux technologiques aux lignes épurées. Nous plonge dans l'univers des salles de bains où règnent élégance et bien-être. Nous drape de confort avec des modèles de literies au design raffiné. *Traits D'co* nous guide vers de splendides demeures dont la rénovation a réécrit l'histoire. Nous emmène à Dubaï et au Caire à la découverte d'architectures pharaoniques. Pour entrer en 2019, *Traits D'co* a apporté un nouveau souffle à la présentation de ses pages et de sa couverture : un numéro frais et éclatant, tel un hiver zébré par les premiers rayons du soleil.

TRAITS D'CO le magazine Archi Déco de votre région **www.traits-dcomagazine.fr**

Tirage total 17 000 exemplaires.
Couverture + encart Grand Annecy 10 000 exemplaires.
Numéro ISSN : 2273-676X.
Couverture + encart Savoie 7 000 exemplaires.
Numéro ISSN : 2273-676X.
Directeur de la publication : Jean-Michel Bretin, 06 79 45 86 54.
Rédactrice en chef : Joëlle Bretin, 06 11 67 95 36.
Rédaction : redaction@traits-dcomagazine.fr
Faustine Le Berre, Nathalie Truche.

Secrétariat de rédaction : Nathalie Truche, Marguerite Comte.
Création graphique : Marie Augoire, Barbara Stortz.
Mise en page : Claire Pélissier, Olivier Baulet.
Création publicitaire : Sprinter Médias.
Traits D'co est édité par Sprinter Médias, 5 rue du Pré Félin, Bâtiment B, 74940 Annecy-le-Vieux.
Impression : Imprimé en UE.
Distribution : Sprinter Médias.

Régie publicitaire : JBM Magazines, Jean-Michel Bretin, 06 79 45 86 54, jm.bretin@traits-dcomagazine.fr.

Date de parution : 15 février 2019.
Photo de couverture : © Abimis.

Papotez avec la rédaction !
Blog Déco : traits-dcomagazine.fr/blog/

BoConcept®

DU DANEMARK. VERS LE MONDE

BoConcept aménage pour les particuliers des chalets, villas, appartements dans un style scandinave épuré et chaleureux qui s'adapte parfaitement dans les intérieurs de nos montagnes et donne une touche contemporaine. Pour les professionnels du tourisme, hôtels, restaurants, société, professions libérales, nous vous aidons dans tous vos projets : lobby, lounge, chambres, outdoor, nous sommes là pour vous accompagner dans toutes vos réalisations. Sollicitez notre service BtoB.

BoConcept | ANNECY | 540 Avenue du Centre | 74330 Epagny

DESIGN DANOIS DEPUIS 1952 | WWW.BOCONCEPT.COM

ENTRÉE EN MATIÈRE

Faustine Le Berre

© Björn Wallander

Flamboyant

Généreux et éclectique le style de l'architecte et designer brésilien Sig Bergamin ne manque pas d'audace. Grand voyageur, l'auteur de ces créations "maximalistes" puise son inspiration dans les richesses glanées autour du globe. *Sig Bergamin: Maximalism,* 85 €. assouline.com

ÉCLATANT. Ressource édite la peinture murale Yves Klein en partenariat avec les archives Yves Klein. À la fois lumière et matière, le bleu Klein fascine depuis sa création. Selon son inventeur, cette teinte mystérieuse, issue du pigment bleu outremer, est « hors dimension ». ressource-peintures.com

© Ressource Peintures

Gênes : hommage architectural

Généreux, le célèbre architecte, Renzo Piano, offre à sa ville natale un nouveau projet de viaduc suite à l'effondrement du pont Morandi en août 2018 à Gênes. Clin d'œil à la ville portuaire, le nouvel édifice, inspiré d'un bateau, sera soutenu par 43 piliers lumineux en hommage aux victimes.

© The Conran Shop

CHALEUREUX. Exclusivité The Conran Shop, le fauteuil Cross Leg de Magnus Long est récompensé d'un Award for Excellence. Aussi élégant que confortable, avec son assise velours et ses formes fluides. Piétement innovant en acier tubulaire noir. 2 430 €. conranshop.fr

ENTRÉE EN MATIÈRE

Pulpeuse
Symbole de la collection Blow, l'applique imaginée par le Studio Job arbore un design sensuel et décalé. Inspirée des icônes américaines du Pop Art, elle apportera une touche hyperréaliste à votre intérieur. L47 x H39,5 x P2 cm, 249 €. www.seletti.it

© Seletti

© Leica

1

© Ikea

SOPHISTIQUÉE. Le look de la table de repas Terrazzo ne vous laissera pas de marbre ! Le plateau blanc Bianco sur bois cerclé de laiton, très sobre, contraste élégamment avec le piétement sculptural en acier laqué noir. 8 à 10 personnes assises. 2 450 €. rededition.com

© Red Edition

touche rétro

SOBRIÉTÉ. Entre modernité et tradition, le canapé trois places Ekenäset rappelle le design scandinave des années cinquante. Sa structure élégante en bouleau et hêtre massif est teintée d'un vernis. Recouvert d'un tissu gris Isunda intemporel, il offre un style impeccable. 399 €. ikea.com

1. Charmant
Inspiré de l'appareil M, le Leica Q "Kaki" séduit par son habillage de cuir coloré et sa courroie assortie. Intuitif et rapide, cet appareil photo compact s'emporte partout. Édition spéciale limitée à 495 exemplaires. 4 880 €. leica-camera.com

2 Modulable. Le studio Louvry & Angioni signe le paravent articulé Karel. Allure disciplinée ou déstructurée, tout est permis grâce à ses panneaux rotatifs en cuir naturel surpiqué. Structure robuste en acier chromé. L130 x H177 x P35 cm 3 540 €. roche-bobois.com
3 Couture. La bouilloire électrique Plissé de Michele De Lucchi présente une silhouette digne de haute couture. Son auteur, grand influenceur du mouvement Memphis, marie les codes de la mode avec ceux du design pour un résultat sculptural. Résine thermoplastique. 170 cl. 89 €. alessi.com

LÉGÈRETÉ
Ambiance rétro chic pour cette suspension en métal noir. Ses lignes courbes et délicates créent un jeu d'ombres enchanteur sur les murs. Sa forme légère et généreuse habillera aussi bien un décor contemporain que plus classique. Ø 64,5 x H 46 cm 129 €.
becquet.fr

© Becquet

& jeux de lignes

© Roche Bobois

2

© Alessi

3

© Menu

4

© Ethnicraft

5

© Pols Potten

6

4 Poétique. Édité chez Menu, le bol Echasse en verre fumé est comme suspendu sur un socle en laiton gracile. Design Theresa Rand. Ø 29,5 cm (existe aussi en plus petit), H 14 cm 270 €. **5 Hypnotique.** Le buffet Graphic du designer Alain van Havre attire le regard par la combinaison complexe et fascinante de ses motifs géométriques. En teck, verni en noir, il est idéal en pièce maîtresse. 224 x 45 x 80 cm, 1 989 €. ethnicraft.com **6 Conceptuel.** Le fauteuil Boston doit son nom à l'architecture de la ville dont sa forme fut inspirée. Linéaire, sa structure légère en fil d'acier laqué doré est soutenue par quatre pieds fins élancés. Existe aussi en noir. L78 x P57,5 x H74,5 cm, 355,50 €. polspotten.nl

* Prix promos sur tarifs publics TTC 20 %. Hors pose isolation, raccordement et hotte. Constructeur Turbo Fonte SAS. Pessac. Tel : 05 57 26 39 60. Document non contractuel N°2213 - Février 2019

TURBOFONTE
VOTRE SPÉCIALISTE EN HAUTE-SAVOIE

CHEMINÉES DA COSTA 58 route des Sauts / ZA de Mercier - 74370 Saint-Martin-Bellevue - 04 50 32 75 24 - www.annecy.turbofonte.com

PANTOUFLE SUBLIME LE QUOTIDIEN

Dédié au slow design, le concept store hollandais Pantoufle célèbre les choses simples de la vie. À l'initiative de ce projet, Esther Blankers, sélectionne avec amour et attention des objets intemporels qui rehaussent le quotidien. Chaque produit est issu de savoir-faire artisanaux et réalisé avec des matériaux naturels et durables. Pantoufle met en scène des objets des quatre coins du monde : du mobilier en bois de chêne du fabricant basque Alki, des luminaires en cuivre du studio danois Frama, de la porcelaine japonaise Hasami et tant d'autres à découvrir dans ce havre de paix. ■

pantoufle-design.nl

© Pantoufle

© Revol

Revol, la collection des 250 ans

Le designer Noé Duchaufour-Lawrance imagine la collection de porcelaine Caractère en hommage aux 250 ans de la manufacture Revol. C'est en puisant dans le savoir-faire séculaire de la fabrique drômoise que le designer réalise un service de pièces uniques. Ses créations aux contours légèrement irréguliers rappellent le charme du geste artisanal. Chacune des pièces réalisées fait preuve de la virtuosité des talents qui composent la manufacture, du modeleur à l'émailleur et ce depuis 1768. Caractère se décline dans une version monochrome de blanc mat et brillant ainsi que dans une gamme de six coloris naturels. ■

revol1768.com

les GOÛTS & les **couleurs**

© Massproductions

LES MAESTROS DU DESIGN

Le duo de designers de Massproductions célèbre sa vision du design néo-moderniste et réalise des produits fonctionnels et élégants. Reconnus pour leur approche novatrice, Magnus Elebäck et Chris Martin travaillent en étroite collaboration avec des ingénieurs. Respectueux de l'environnent, leurs produits sont fréquemment conçus dans un seul matériau afin de faciliter leur recyclage en fin de vie. Leur toute première série Tio fait partie de la collection permanente du Musée National de Stockholm dédié à l'art et au design contemporain. ■

massproductions.se

un œil sur le blog Traits D'co

le best of de Claire

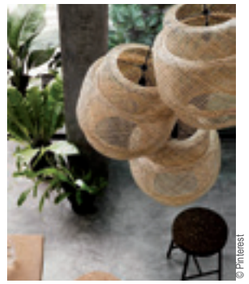

°°MATIÈRES TENDANCE°°

Le naturel revient au galop avec les luminaires en cannage. Autre idée brillante : le cuivre. Ce métal aux reflets chauds s'invite par petites touches : lampes, vases, photophores… Envie d'apporter du relief et du charme à votre intérieur avec un mur en brique ou d'un carrelage en damier, vous pouvez oser, c'est tendance !

°°L'UNIVERS DE CÉLINE°°

Son imagination est débordante et ses créations rendent son *home sweet home* unique. Céline, auteur du blog *I do it myself*, nous livre ses petits secrets. Une rencontre qui nous inspire !

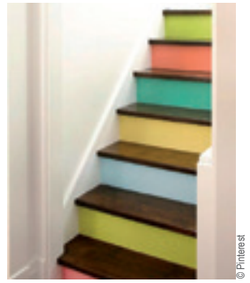

°°ASTUCES DÉCO°°

Marches d'escaliers relookées, étagères sur mesure, plantes suspendues… Faites le plein d'idées pour personnaliser votre déco, et découvrez tous nos Do It Yourself. Nos préférés ? Le cache-pot en origami et la balançoire d'intérieur !

PAPOTEZ AVEC LA RÉDACTION !
TRAITS-DCOMAGAZINE.FR

ESPACES ATYPIQUES
ANNECY - SAVOIE

Le réseau d'agences immobilières expert en immobilier contemporain
ESPACES-ATYPIQUES.COM

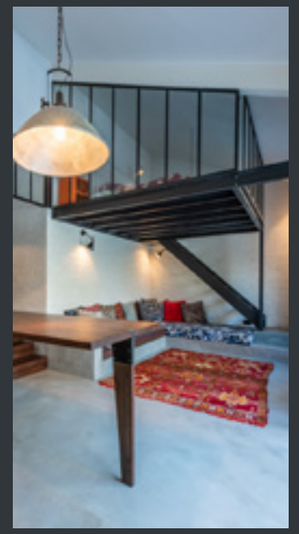

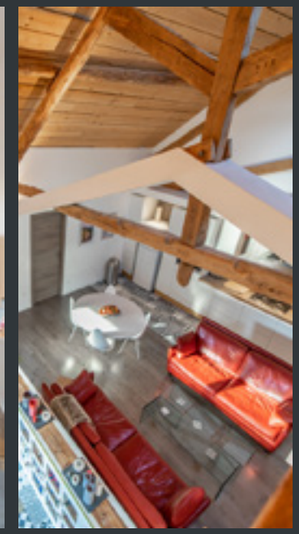

Une agence à l'image des biens que nous proposons : unique.

725 FAUBOURG MONTMÉLIAN, 73000 CHAMBÉRY | 17 BIS RUE ROYALE, 74000 ANNECY
04 50 33 76 78 - SAVOIE@ESPACES-ATYPIQUES.COM | ANNECY@ESPACES-ATYPIQUES.COM

30 AGENCES EN FRANCE SPÉCIALISÉES DANS L'HABITAT HORS NORME POUR VOUS ACCOMPAGNER DANS VOS PROJETS

Emblème. Gros plan sur les branches d'un cerisier en fleurs, arbre emblématique nippon, avec le papier peint Sakura In Bloom. feathr.com

© Feathr

Le **Japon** dans l'air du temps

EN S'OUVRANT AU MONDE, L'ARCHIPEL DÉVOILE UNE PHILOSOPHIE PROCHE DE LA NATURE QUI IMPRÈGNE SON DESIGN DE DOUCEUR ET DE POÉSIE.

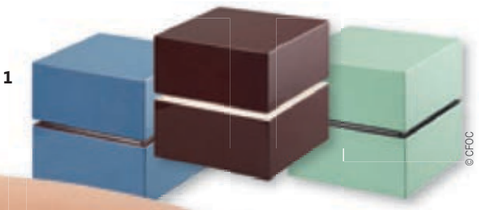

© CFOC

© Vitra

© Carl Hansen & Son

© Vitra

Puisant dans un savoir-faire artisanal ancestral, les designers japonais sortent de l'ombre pendant les années d'après-guerre. Si Isamu Noguchi s'inspire des lampions utilisés par les pêcheurs nippons pour imaginer la collection de luminaires Akari, d'autres créateurs se plaisent à allier styles scandinave et oriental, tels que Tadao Ando avec sa Dream Chair ou Sori Yanagi et son emblématique tabouret Butterfly.

Extrême raffinement

2018 a célébré les 160 ans de relations entre le Japon et la France, scellant le début du japonisme, influence de la civilisation et de l'art japonais sur les artistes et écrivains français d'abord puis occidentaux. Aujourd'hui, les créations se font moins extravagantes, plus fonctionnelles et organiques à l'image d'Ishi, la table en verre aux onze pieds en forme de gros cailloux de bois signée Oki Sato. Lignes raffinées, noblesse des matériaux, concept minimaliste… le pays du soleil levant invite l'épure dans nos intérieurs. ■

Nathalie Truche

1 Cubique. La Compagnie Française de l'Orient et de la Chine propose les boîtes Signature fabriquées artisanalement en bois laqué. cfoc.fr
2 Galets. Le Freeform Sofa a été conçu en 1946 par Isamu Noguchi tel une sculpture composée d'immenses galets polis par les eaux. vitra.com
3 Alliance. Savoir-faire danois et design traditionnel japonais pour la Dream Chair de Tadao Ando chez Carl Hansen & Son. carlhansen.com
4 Papillon. Légèrement incurvé, l'emblématique tabouret Butterfly créé en 1954 par Sori Yanagi évoque les ailes d'un papillon. vitra.com

1

2

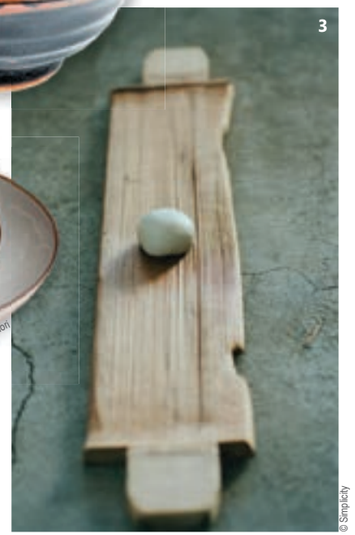

3

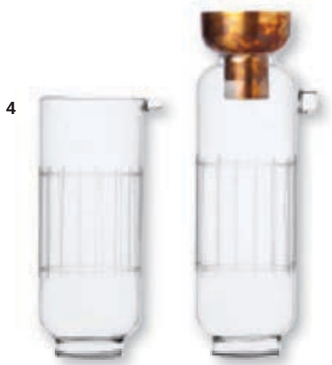
4

5

6

7

1 Sable. Sand est un vase de sable et de résine signé Yukihiro Kaneuchi. Alliance de la culture japonaise et d'une esthétique minimaliste. yukihirokaneuchi.com **2 Exclusivité.** Fabriqué au Japon, le bol noir en céramique Tenmoku est une exclusivité de l'enseigne britannique The Japanese Shop. thejapaneseshop.co.uk **3 Friandise.** Designer et architecte, Shinichiro Ogata est également un chef réputé. Ici, son Wagashi, traditionnelle friandise japonaise. simplicity.co.jp/en/ **4 Tea time.** La collection Wabi Sabi Vetro de Pietro Russo pour Ichendorf propose une théière à infusion en verre soufflé et six tasses. ichendorfmilano.com **5 Délicatesse.** Oji Masanori excelle dans les arts de la table. Décor floral pour ce modèle de la collection Jicon, en porcelaine. twolittlepiggies.ch **6 subtil.** Le piètement en bois d'Ishi, la table signée d'Oki Sato (studio Nendo), évoque des rochers soigneusement polis. Chez DePadova. depadova.com **7 Sculpural.** En 1944, Isamu Noguchi dessinait la Coffee Table, un meuble aux lignes organiques caractéristiques de son œuvre. vitra.com

SCÈNEDEVIE
ARCHITECTURE & DÉCOR D'INTÉRIEUR

© 4pol communication - Crédits photo : Arketipo

Arketipo, sofa auto-reverse,
à découvrir en boutique

www.scenedevie.com

5 rue de la poste . 74 000 Annecy . Tél. +33 (0) 450 46 96 68

Lundi matin sur rdv . Lundi de 14h à 19h . Du Mardi au vendredi de 10h à 13h et de 14h à 19h
Samedi 10h à 19h . Parkings de la Poste ou de la Gare

© Frama

© Feathr

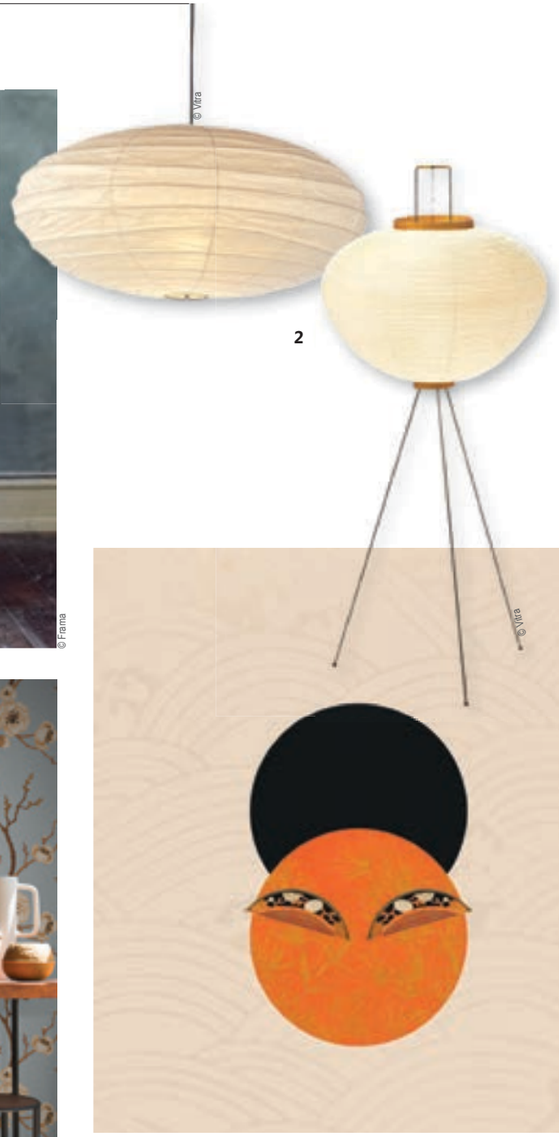

© Vitra

© Vitra

© MAD Paris

À voir à Paris. À travers son exposition *Japon-Japonismes. Objets inspirés, 1867-2018*, le Musée des Arts Décoratifs rend hommage à l'art japonais depuis la fin du XIXe à aujourd'hui. Jusqu'au 3 mars 2019. madparis.fr

1 Pyramidal. Ce meuble-sculpture dessiné par l'architecte japonais Keiji Ashizawa pour Frama affiche une insolite structure asymétrique. framacph.com **2 Fait main.** En 1951, Isamu Noguchi imaginait la série Akari Light Sculptures qui se décline en lampes de table, lampadaires ou plafonniers. Ici, la suspension Akari 70EN et la lampe Akari 10A, chez Vitra. vitra.com **3 Cerisiers.** Le modèle de papier peint Eastern Secret chez Feathr crée une ambiance romantique avec ses délicats motifs floraux. feathr.com

ALTA

PORTES INTÉRIEURES, PORTES BLINDÉES ET DRESSINGS

ALTA I ANNECY-LE-VIEUX I 34 B av de la Mavéria I www.alta-porte.com I Accueil sur rendez-vous au 04 56 34 47 77

mapoignee.com by ALTA

© Julien Mota

Studio Les M : les rituels du quotidien revisités

CÉLINE MERHAND ET ANAÏS MOREL ONT SUIVI LEURS ÉTUDES À L'ÉCOLE DES BEAUX-ARTS DE RENNES. EN 2007, LEUR COMPLICITÉ CRÉATIVE LES CONDUIT À FONDER LE STUDIO LES M.

Alors étudiantes Erasmus en Angleterre, les designers nées en 1984 commencent à réaliser ensemble leurs premiers projets de diplôme : d'abord le fauteuil Cocon dont l'aspect en "couette fauteuil" suggère son confort avant même de l'avoir essayé. Ensuite la structure POD, une résille en mousse plastazote que chacun peut modifier pour en définir les fonctions selon ses envies ou besoins : corbeille de fruits, chapeau de lampe... La présentation des deux objets au VIA (Valorisation de l'Innovation dans l'Ameublement) puis au Brésil, permet de propulser le duo sur la scène nationale et internationale.

Technicité et confort

Poétiques et fonctionnelles, les réalisations du tandem revisitent les rituels de la vie de tous les jours. La manipulation et l'interaction entre les objets et les utilisateurs se placent au cœur de ses recherches. Ainsi, dans le choix des matériaux, dans la conception et les formes, les deux designers imaginent un mobilier facile à intégrer par sa modularité. L'axe de travail poursuivi par Céline Merhand et Anaïs Morel vise à ne pas figer les choses : leurs créations ne sont pas seulement conçues pour être regardées, elles doivent être facilement utilisables. ■

Nathalie Truche

www.lesm-designstudio.com

1 Ludique. La collection Villa se décline en chaise, table, banc et portemanteau. Édition Tabisso. **2 Technique.** Un métier à tisser a été créé spécifiquement pour le tapis Canopée, confectionné avec la tisserande Ingrid Jobet. **3 Trône.** La structure du fauteuil Cerf évoque les branchages d'un arbre ou les bois du cerf, roi de la forêt. **4 Emmitouflé.** Le fauteuil Cocon enveloppe le corps pour un chaleureux moment devant la télé ou un livre. Édition Super-ette.

Spectaculaire. Mega Chandelier, un lustre gigantesque composé de multiples petites lampes. **Métamorphose.** À Amsterdam, une ancienne école réhabilitée abrite le showroom et l'atelier de Marcel Wanders. **Fantasque.** Marcel Wanders a développé un style fantaisiste constellé de pointes de provocation.

Moooi cultive la différence

AVEC SON STYLE DÉCALÉ, FRÔLANT L'IRRÉVÉRENCE, MARCEL WANDERS MÈNE SA BARQUE COMME IL L'ENTEND. POUR LE COFONDATEUR DE MOOOI, LE DESIGN EST D'ABORD UNE AFFAIRE D'ÉMOTION.

2

3

1 Nostalgie. Le célèbre designer hollandais revisite le bureau d'antan avec le modèle Wood. **2 Rebondi.** Formes généreuses pour le Fat Boutique Sofa présenté au salon de Milan en 2017. **3 Majestueux.** Arion, le magistral cheval à bascule de Marcel Wanders est exposé à Amsterdam.

1 Découvrir. Parmi les visites incontournables d'Amsterdam : le showroom de Moooi. **2 Surprenant.** Patchwork Floor Lamp, un lampadaire en papier mâché conçu par Studio Job. **3 Papier.** Des bandelettes en papier mâché recouvrent la structure en bois de la Paper Patchwork Table Lamp. **4 Cylindrique.** La série Container de Marcel Wanders comprend tables, tabourets et corbeille de rangement. **5 Nouveauté.** Revêtement mural Extinct animals réalisé en collaboration avec l'éditeur-créateur Arte.

Né aux Pays-Bas en 1963, diplômé de l'école d'art d'Arnhem, le designer iconoclaste Marcel Wanders s'est illustré dans les années quatre-vingt-dix au sein du célèbre collectif Droog Design avec la Knotted Chair, un fauteuil en tricot métallique. Suivirent notamment le lampadaire Big Shadow pour Cappellini et le fameux lustre Skygarden chez Flos. En 2001, Marcel Wanders et Casper Vissers démarrent l'aventure Moooi. À la recherche d'une plus grande liberté de création, le duo baptise sa maison d'édition Moooi, en ajoutant un troisième « o » au mot « mooi » (qui signifie beau en néerlandais), histoire d'afficher d'entrée sa différence. Aux œuvres signées Marcel Wanders s'ajoutent aujourd'hui celles d'autres designers de talent : Bertjan Pot, Studio Job, Jurgen Bey, Maarten Baas, Neri & Hu, Nika Zupanc, Jaime Hayon…

Renverser les codes

L'esthétisme des produits Moooi est marqué par des lignes, matières et finitions s'ingéniant à sortir des sentiers battus. Désormais directeur artistique de la société (Casper Vissers a quitté l'entreprise en 2015), Marcel Wanders entend conserver l'empreinte atypique, un brin provocatrice, qui forge l'identité de la marque. Un cap pas toujours simple à maintenir : « Ce n'est pas facile de rester libre dans un marché si formaté car plus vous devenez grand, plus les enjeux le sont aussi » explique le créateur. Son aplomb s'exprime chaque année à Milan. En 2018, Moooi a présenté son Museum of Extinct Animals, réunissant tissus, tapis et revêtements muraux inspirés d'anciens dessins d'animaux disparus et ramenés du bout du monde par des aventuriers. Moooi, la marque qui fait vraiment ce qui lui plaît… ■

Nathalie Truche

Showroom en France : Agence Atu, 12 rue du 4 Septembre, 75002 Paris
www.agenceatu.fr

Venez découvrir votre
NOUVELLE
BOUTIQUE
SYLVIE THIRIEZ

LINGE DE LIT - EPONGE
DECORATION - LINGERIE DE NUIT

NOUVELLE COLLECTION PRINTEMPS-ÉTÉ 2019

Sylvie Thiriez
Linge de maison, accessoires

Boutique Sylvie Thiriez
4 passage Gruffaz. ANNECY
04 50 44 83 15

Horaires d'ouverture :
Du mardi au samedi
de 10h à 19h

Un air de Paris
Guéridon Foundation Table, Fort Standard. Cage à oiseaux chinée chez Antiquités Dorure. Fauteuil Luxembourg Fermob.

À Paris, l'âme d'antan retrouvée

PAR LE BIAIS D'UNE RÉNOVATION SAVAMMENT ORCHESTRÉE, CE BEL APPARTEMENT PARISIEN DATANT DU XVIIIE SIÈCLE S'EST RÉAPPROPRIÉ SON HISTOIRE.

Texte Nathalie Truche - Photos Frenchie Christogatin

Convivialité
Page de droite : table Pierre Bonnefille, fauteuils Moroso, appliques Serge Mouille, tableau Manuel Vonthron.

© photos Frenchie Christogatin

© photos Frenchie Christogatin

Des transformations successives avaient ôté à ce foyer de 220 m² son charme originel. *« J'ai souhaité le remettre en valeur, explique l'architecte Isabelle Bouchet, propriétaire des lieux. Le précédent occupant avait caché beaucoup d'éléments anciens, posé de nombreux placards. J'ai voulu épurer l'appartement, révéler les beaux matériaux et lui rendre ses traits originaux. »* Les bases étant déjà présentes, peu de gros travaux se sont imposés. Le parquet en point de Hongrie est poncé, vitrifié en mat. L'architecte prend plaisir à rénover et à magnifier les empreintes du passé : les cheminées en marbre ou en bois sculpté, les moulures richement décorées, les gargouilles… Dans sa précédente résidence, l'ambassadeur du dernier Tsar de Russie avait fait installer un plafond à caissons ornés de faïence en céramique au sein de la pièce de réception ainsi qu'un escalier en chêne entre les deux étages. Des ajouts opérés au cours du XXe siècle qui se fondent aujourd'hui majestueusement au décor.

Couleurs de la rue

Des niches sont créées, des portes condamnées… Un travail sur les volumes et la circulation a permis de relier chaque pièce par une grande entrée distribuant la cuisine, le salon, la salle à manger et le bureau. Le résultat : un espace de vie chaleureux et fonctionnel où le couple et ses deux enfants évoluent dans une ambiance fluide et conviviale. Monsieur aime l'ancien, Madame le contemporain. De cette complémentarité des goûts naît une subtile association de mobilier design dans un écrin classique.

Harmonie
Pouf Mushroom, Pierre Paulin chez État de Sièges. Table basse en marbre, Eero Saarinen chez Knoll. Tapis Landart bleu, Ma Poésie.

Notes bleutées
Bibliothèque Bleu cendré (Argile). Tête d'éléphant en papier mâché réalisée par Farfelus Farfadets.

ELITIS / MISSONI HOME/ LELIEVRE / SONIA RYKIEL
JEAN PAUL GAULTIER/ GASTÔN Y DANIELA/ BISSON BRUNEEL
CASAMANCE/ ARPIN / LORO PIANA/ NLXL / WALL AND DECO
DESIGNERS GUILD / PIERRE FREY/ DOMINIQUE KIEFFER / DEDAR
FARROW AND BALL/ SILENT GLISS / LIGNE PURE/ COLE & SON

Organdi home
DECORATION

© Elitis

• TISSUS D'AMEUBLEMENT • STORES INTÉRIEURS •
• PAPIERS PEINTS • TAPIS • PEINTURE •
• ACCESSOIRES • RIDEAUX SUR MESURE •

Nouvelle adresse. Nouvel espace

12 rue Sommeiller 74000 ANNECY
04 50 51 28 40 // 06 25 64 20 20
organdi@wanadoo.fr // e-shop : www.organdi-home.fr

Douceur. Fond de mur Terre de Bohême, peinture Argile. Canapé Poltrona Frau. Pingouins chinés.

© Frenchie Christogatin

1

2

3

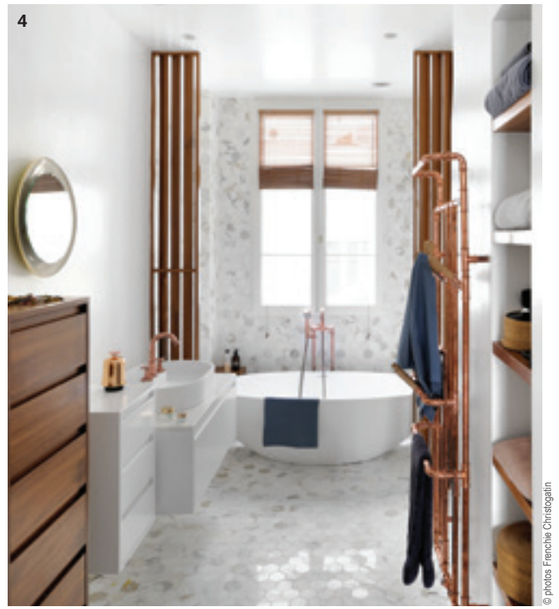

4

© photos Frenchie Christogatin

1 Clarté. Têtes de girafe et de zèbre créés par Farfelus Farfadets. Appliques Caboche, Patricia Urquiola pour Foscarini. **2 Coin BD.** L'escalier en chêne a été ajouté au XXe siècle. Pouf gant de boxe en cuir chiné. **3 Design.** Table années cinquante chinée chez Antiquités Dorure. Chaises Eames. Suspension Petite Volière, Mathieu Challières, The Conran shop. **4 Sablé.** Teinte Sable Blanc (Argile). Mosaïque de marbre, robinetterie et sèche-serviettes, Azur Carrelage. Baignoire Condor et vasque Vola.

5

6

© photos Frenchie Christogatin

La rénovation des lieux s'est surtout nourrie d'une profonde réflexion sur les couleurs, fil conducteur déroulé par Isabelle Bouchet. L'architecte a ainsi puisé dans l'environnement extérieur pour imaginer l'intérieur, comme le bleu du ciel qui se reflète sur les toits parisiens en zinc. Au premier niveau, l'espace jour se pare d'un gris bleuté qui change au gré des heures et des saisons. Au deuxième étage, la chambre parentale affiche un bleu plus soutenu. Inspirée de la rue, la sélection de teintes se marie subtilement avec l'élément phare de l'appartement : des carreaux de ciment qui ont traversé les siècles en conservant leur splendeur d'antan. ■

www.isabellebouchet.com/architecture

5 Ciel. Cheminée en marbre de Carrare. Miroir trumeau d'origine. Rideau en soie aux reflets d'orage. Fauteuil de famille col de cygne. **6 Cocon.** Peinture Terre Bleue (Argile). Linge de lit en lin, Le Monde Sauvage. Tapis Landart Ambre, Ma Poésie.

PUBLI-REPORTAGE © photos Intérieur 202

INTÉRIEUR 202

Des **inspirations** pour chaque univers

ENTREZ DANS L'UNIVERS CHALEUREUX D'INTÉRIEUR 202, UN CONCEPT STORE INDÉPENDANT SPÉCIALISÉ DANS LA DÉCORATION ET LE MOBILIER CONTEMPORAIN INDOOR ET OUTDOOR.

Né en 2003 à Paris, au 202 boulevard Pereire, Intérieur 202 s'est implanté à Saint-Jorioz en décembre dernier. Muriel Démard, architecte d'intérieur, sélectionne avec soin des collections de mobilier et d'objets de décoration évoluant au fil de ses envies et des tendances du moment. Des produits de qualité de marques françaises et scandinaves créent le charme de cette boutique : meubles d'appoint, consoles, tables basses et tables repas de caractère en bois massif, tapis moelleux et canapés Home Spirit entièrement personnalisables. De beaux luminaires à suspendre ou à poser insuffleront des ambiances douces et cosy à vos intérieurs.

Passionnées et à l'écoute

Attentives à vos idées Muriel Démard et sa collaboratrice Floriane Herbin offrent de véritables conseils déco et décèlent le mobilier adapté à vos désirs et projets d'ameublement. Pour le plaisir des petits comme des grands, un "kids corner" présente une myriade de vaisselle, veilleuses et petits cadeaux. À venir prochainement, un espace dédié au mobilier d'extérieur et aux textiles.

Interieur 202
Route des écoles
74410 Saint-Jorioz
09 87 76 85 01 /
contact@interieur202.com

Tendance. Intérieur 202, Concept Store Lac d'Annecy, sélectionne des objets de décoration et du mobilier contemporain adaptés à vos envies.

zago

VOTRE CONCEPT STORE ANNÉCIEN
MOBILIER & DÉCORATION

Et retrouvez aussi nos marques coups de coeur

et bien plus encore...

POMAX · Bloomingville · YANKEE CANDLE · Harmony · VITA COPENHAGEN · Image Republic · fatboy · SERAX · GOOD&MOJO

© Zago

Rond-point Géant Casino, 84 Boulevard Costa de Beauregard - Seynod, 74600 Annecy
Du lundi au samedi, 10h-19h non-stop I 04 58 10 08 20

www.zago-store.com

Nouveau site, *nouveau look* **www.zago-store.com**

zago

UNE HISTOIRE DE FAMILLE

L'aventure commence en 2005. La marque Zago a été créée par une famille annécienne d'artisans passionnés par le bois massif.
Les trois frères fondateurs - Thierry, Frédéric et Jérôme - ont imaginé des meubles qui se différencient par leur design sobre, naturel et authentique, inspirés des tendances et codes de vies actuels.
Frédéric, le globe-trotter, parcourt le monde à la découverte de talents et de savoir-faire. Il a su trouver des fabricants locaux répondant aux exigences qualité de la marque. Son audace et son optimisme ont séduit les populations locales lui permettant de nouer des liens avec les fabricants devenus aujourd'hui de véritables partenaires. Thierry et Jérôme ont quant à eux pris le parti de rester au plus proche de leurs clients en s'installant dans les montagnes haut-savoyardes. Tous, incarnent et transmettent les valeurs de la marque : la proximité, le partage et la convivialité.

Pour le bonheur de tous ceux qui aiment les belles choses et les beaux produits

Thierry

Zago affectionne les matériaux naturels et nobles qui vivent et traversent le temps tout en restant actuels et indémodables.

UN DESIGN FROM ANNECY

Zago est née à Annecy, capitale de la Haute-Savoie. Fière de ses origines, la marque souhaite partager la richesse de sa région, un territoire entre lac et montagnes sur lequel elle s'appuie pour faire découvrir ses créations.
C'est au bord du lac, au sommet du Semnoz et dans bien d'autres lieux emblématiques reconnus, que la marque se met en scène. À l'image de sa ville natale, elle offre un immense terrain de jeux pour l'habitat de ses clients, pour les amoureux de la nature mais aussi pour les citadins.
Imaginés dans un cadre idyllique, les produits Zago reposent sur les valeurs fondamentales : simplicité, sobriété et élégance.

À **Dijon,** jeu de couleurs et de matières

SITUÉ DANS LE CENTRE HISTORIQUE DE DIJON, L'APPARTEMENT A FAIT PEAU NEUVE EN S'IMPRÉGNANT D'UNE AMBIANCE CHALEUREUSE ET COLORÉE, IDÉALE POUR UNE VIE DE FAMILLE.

Texte Nathalie Truche – Photos Jérémie Blanféné

Boîte noire. L'entrée distribuant le coin nuit revêt des tons sombres. Une ambiance propice à la découverte des photos souvenirs.

Design. Ci-contre, le canapé B&B Italia et le fauteuil Moroso sont signés Patricia Urquiola. Appliques en miroir bombé de Radar Interior.

© photos Jérémie Blanféné

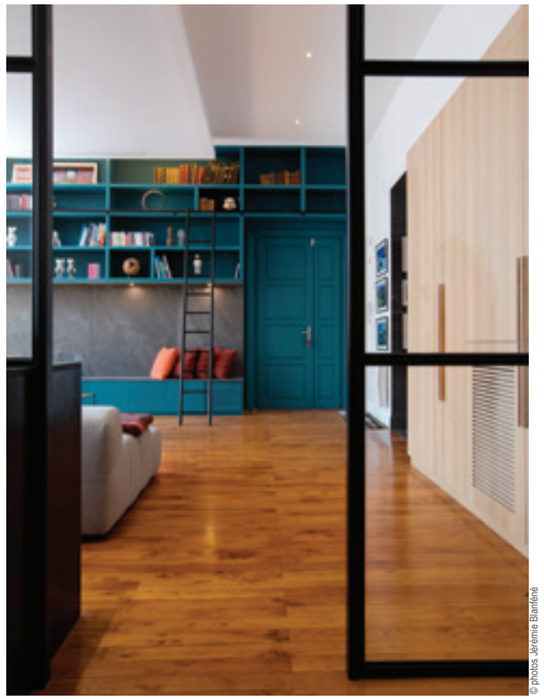

© photos Jérémie Blanlœil

Réhabilité puis divisé en lots, l'ancien bâtiment administratif abrite désormais cet appartement de 155 m². La priorité des acquéreurs – un couple de trentenaires et leur enfant – visait à bénéficier d'un vaste espace de vie. L'agence dijonnaise de design et d'architecture OliveNoire a orchestré les travaux nécessaires à la métamorphose. Première étape : abattre un mur porteur pour redéfinir entièrement la distribution des lieux et fluidifier la circulation. L'ouverture génère une grande entrée conduisant au cœur du foyer : 80 m² comprenant le salon, la salle à manger et la cuisine. Le deuxième désir des propriétaires : disposer de rangements intégrés afin d'installer un minimum de meubles. Enfin, se doter d'une chambre parentale conviviale, à l'atmosphère douce et apaisante.

Facile à vivre

Un autre enjeu majeur consistait à aménager l'équipement audiovisuel – avec écran et rétroprojecteur – dans la plus grande discrétion. Aujourd'hui, les installations se cachent astucieusement dans des caissons et en faux plafond se fondant au mobilier. Pour offrir un cadre agréable et esthétique à un lieu où évoluent des enfants, le choix a été fait d'utiliser des matériaux résistants et nobles à la fois. Ainsi, la cheminée au bio éthanol se dissimule derrière de grandes feuilles de pierre, résistantes à la chaleur et découpées au laser par un menuisier. Un pan de l'espace à vivre revêt du tadelakt tandis que, derrière la haute verrière de type atelier, l'îlot de cuisine se compose de Valchromat. Une réflexion sur la sélection du bois a permis de marier harmonieusement les veinages tandis que le parquet en chêne d'origine a été poncé et revitrifié en mat. Pour tisser un cocon facile à vivre pour la tribu, la palette des matières a puisé dans le cuir, la laine, le coton.

En suspens
Réalisée sans montant, la bibliothèque suspendue a été créée par l'Ébénisterie Pierre Joussot & Fils. Suspensions Normann Copenhagen.

Dissimulation
Une haute verrière (page de droite) sépare la cuisine sans la cloisonner. Les placards rainurés dissimulent les radiateurs.

Du verre dans l'air

Dans le but de créer une ambiance chaleureuse et gaie, des couleurs définissent les zones du foyer sans les cloisonner. Sur un mur, les portes anciennes et la bibliothèque réalisée sur mesure arborent un bleu soutenu qui se marie gracieusement avec les tons camel du coin repas et gris du salon. L'entrée distribuant le coin nuit se pare de tons sombres et accueille les photos souvenirs de voyage, façon galerie d'art. Le sol revêt un élégant carrelage noir imitation parquet. Enfin, un minutieux travail sur l'éclairage a été accompli pour supprimer les multiples spots insérés au plafond lors de la réhabilitation des lieux. Dans chaque pièce, une soigneuse sélection de luminaires – parmi laquelle une série de suspensions en verre – parachève la décoration en lui conférant une délicate note de légèreté. ■

www.olivenoire.archi

VOTRE FUTUR HABITAT PASSE
DANS UNE AUTRE DIMENSION...

...AVEC LE LANCEMENT DE NOTRE NOUVEAU
PACK EXCELLENCE

+10 000€ DE PRESTATIONS À REMPORTER*

DEMEURES CALADOISES
Pour bien construire ja vie

www.demeures-caladoises.com

8, Avenue du Pré-Closet - Parc des Glaisins
74940 Annecy-le-Vieux
04 50 05 39 80

*Voir conditions en agence

VENTE PAPIER PEINT - PEINTURE - REVETEMENTS DE SOL

POUR UN MONDE EN COULEURS...

Depuis 1972 PPP MONOD est spécialiste de peintures et de revêtement en Savoie et Haute-Savoie. Il diffuse les plus grandes marques :

- **PEINTURE** / FARROW AND BALL / GUITTET / GORI CORONA / LEVIS / BLANCHON / AMERCOAT / SIKKENS
- **PAPIER PEINT** / HG:ARTE / WALL & DECO / ELITIS / FARROW AND BALL PIERRE FREY / MASUREEL / COLE AND SON OSBORNE & LITTLE / NOBILIS / OMEXO / TEXDECOR / MISSPRINT / SCION NEW HOME / FILPASSION / MARBURG / LUTECE MONTECOLINO / RASCH / SEDIM / ERISMANN / AS CREATION

- **PRODUITS DECORATIFS** NOVACOLOR / STUC ENDUIT A LA CHAUX
- **SOL STRATIFIE-PARQUET-LVT MOQUETTE** / WINEO / IVC DESIGN FLOORING / OBJECTFLOR-GERFLOR / FORBO SARLINO TARKETT / DESIGN PARQUET LANO / BALSAN / LE MONDE IDEAL CREATUFT / TASIBEL

PPP MONOD MET SES TROIS SHOWROOMS A VOTRE DISPOSITION

33 ter, avenue du Grand Port
73100 Aix-les-Bains
04 79 61 51 20

507, avenue de Chambéry
73230 Saint-Alban-Leysse
04 79 85 81 11

3, pl Marché de Gros de Barral
Av. 3 Fontaines
74600 Seynod
04 50 23 00 40

contact@pppmonod.fr
https://ppp-monod.com
PPP Monod

Couleurs. Photo mur Liu Bolin. La table est une création du groupe Roche pour un ami restaurateur. Lampe Oda pour Pulpo.

© Jérémie Bontehé

Pierres&Déco
POUR LE DESIGN

www.pierresetdeco.com

NOUVEAU. Un large choix de grès cerame imitation pierre pour l'extérieur.
300 m² de showroom extérieur pour vos terrasses et tours de piscines, ainsi que plus de 1 000 m² de pierres agencées pour l'intérieur, et d'un large choix de parements pour vos sols et murs, salle de bain, vasque et douche à l'italienne, cuisine et crédence. Conseil et pose par nos équipes de professionnels.

Offres exceptionnelles pour des extérieurs all Inclusives* **(* Voir conditions en magasin)**

PIERRES & déco

Zone Espace Leaders. 266 allée de Marigny. 74540 Alby-sur-Chéran. **04 50 23 41 32**

© photos Jérémie Blandford

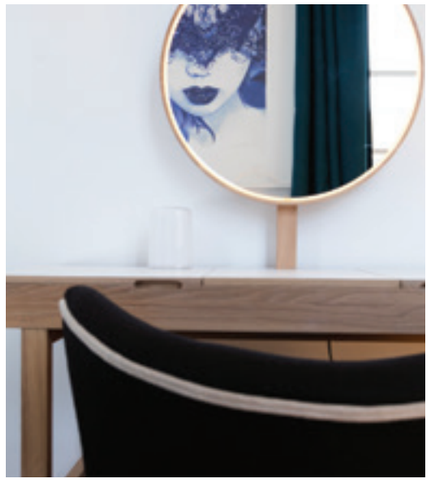

Cocon. Notes bleutées dans la chambre parentale. Tapis Gan. Papier peint collection Wabi chez Calico Wallpaper, maison d'édition new-yorkaise.

© photos Jérémie Bianfené

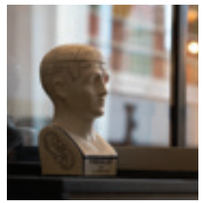

1 Orange. Fauteuil Antibodi de Patricia Urquiola pour Moroso. Le parquet d'origine a été poncé puis vitrifié.

2 Astuces. Feuilles de pierre découpées au laser. Sous les coussins, des caissons renferment des installations audio.

3 Bistrot. Le plateau de l'îlot de cuisine se compose de Valchromat, jambage en granit. Chaises bistrot orange Tolix.

DEPUIS 1972 1972 1972 1972 DEPUIS

MOBILIER
CUISINE
SALLE DE BAINS
ARCHITECTURE D'INTÉRIEUR
DÉCORATION
LUMINAIRE

La métamorph[oz] de votre intérieur.

LITTOZ
INTÉRIEUR

INTERIEURLITTOZ
43 ROUTE DE L'AIGLIÈRE, 74370 ARGONAY
T. +33(0)4.50.27.49.37
WWW.INTERIEUR-LITTOZ.COM

TACCHINI
JORI
MAGIS
PRANDINA
RIMADESIO
NOLTE KÜCHEN
GAGGENAU
NEXT125
BORA

Vendée :
parfum iodé, couleur sable

LES DÉCORATEURS KARINE ET FRÉDÉRIC AGUIARD ONT RÉNOVÉ LEUR MAISON DE VACANCES VENDÉENNE. VISITE GUIDÉE AVEC LES DEUX FONDATEURS DE COUTUME{STUDIO}, UNE AGENCE BORDELAISE SPÉCIALISÉE DANS L'AMÉNAGEMENT ET LA DÉCORATION D'INTÉRIEUR.

Interview Nathalie Truche – Photos Pauline Legoff

Ambiance bois
Dans l'extension vitrée (à gauche), un établi en chêne. Bardage et plafond bois. Tête de vache en pierre. **Métal.** Sur la terrasse, les chaises chinées ont été brossées et vernies avec la rouille pour garder un effet brut.

© photos pauline legoff

© photos Pauline Legoff

Décrivez-nous la maison…

Karine Aguiard : Elle se situe sur la Côte de Lumière proche des Sables d'Olonne, à trente mètres de la plage. Au début du XIXe siècle, les écuries du château se trouvant sur le front de mer ont été transformées en maison de pêcheur. Dans les années cinquante, l'habitation a été surélevée. Son architecture est très typique de la région, avec des entrées basses pour se protéger des vents violents. Le périmètre étant protégé, les travaux font l'objet de prescriptions. Par exemple, les volets sont en aluminium pour éviter les effets de rouille.

Quels travaux avez-vous réalisés ?

Frédéric Aguiard : Quand nous l'avons achetée, sa superficie était de 30 m² auxquels nous avons ajouté une extension vitrée de 20 m². Aujourd'hui, le foyer comprend trois chambres – dont deux petites sous les combles – un salon, une salle à manger, une cuisine. Au départ, il ne restait que les murs extérieurs et deux cloisons intérieures en pierre que nous avons conservées. En partant de ces bases, nous avons tout refait en utilisant des matériaux bruts.

C'est-à-dire ?

FA : Pour commencer, nous avons changé tous les sols : ces petits carrelages couleur brique très utilisés dans les années cinquante donnaient un aspect vraiment vieillot à l'intérieur. Aujourd'hui, les sols du rez-de-chaussée sont en béton, couleur crayeuse. Dans l'extension, nous avons posé des dalles de béton multicolores, initialement destinées à un usage extérieur. À l'étage, nous avons conservé le plancher d'origine que nous avons repeint. Sur les murs, nous avons enlevé le crépi pour révéler les pierres d'époque. Nous avons aussi utilisé de l'argile sur certains pans de l'entrée et de la cuisine ainsi que dans la chambre. La salle de bains est entièrement constituée de béton ciré. Quant à l'extension, elle se compose d'une ossature et bardage bois.

Argile. Face au poêle (ci-dessus), une chilienne Ecofurn. Au sol, dalles de béton aux couleurs de l'environnement.

Sur mesure. De la table chinée (page de droite), seul le piètement a été conservé pour l'adapter aux dimensions de l'entrée. Plateau en granit. Lampe Lolita de Moooi.

Quels tons avez-vous privilégiés ?

KA : Habitant en bord de plage, nous nous sommes inspirés de l'environnement proche : du sable, du calcaire, du bois blanchi, lavé par la mer. La crédence de la cuisine affiche un noir que l'on retrouve sur les rochers. Au sol, les dalles de béton se parent d'un dégradé de teintes : de couleur craie à l'entrée, il devient foncé à l'extrémité de l'extension. Des carreaux jaunes, verts, bleus permettent – par petites touches – de sortir du monochrome. Le choix des tons s'est fait naturellement, en invitant les teintes extérieures à l'intérieur de la maison. ■

www.coutumestudio.fr

Stores Clerc
De père en fils depuis 1971

SHOWROOM DE 350 M²

Volets roulants • Stores extérieurs/intérieurs
Portes de garage • Brise soleil • Pergolas
Motorisation/Automatisation • Entretien/Réparation

2 bis rue de l'Égalité - 74960 MEYTHET
04 50 27 12 59 - contact@storesclerc.com
www.storesclerc.com

1

2

3

© photos Pauline Legoff

1 Bourrasque. Un extérieur typique du front de mer vendéen avec des portes basses pour se protéger des assauts du vent. **2 Fonctionnel.** L'ancien escalier de meunier a été repeint. Sous le bardage bois, se cachent du rangement et des appareils électroménagers. **3 Pierre.** Au fond, Frédéric Aguiard. Sur les murs, le crépi a été enlevé à mi-hauteur pour dévoiler les pierres d'origine.

CHARVIN
Paysagiste
AGENCEURS DE VOTRE EXTÉRIEUR
ST-JORIOZ - 04 50 68 67 63 - www.charvin-paysagiste.com

Chine. Suspensions créées par Coutume{Studio}. Guéridon, dames-jeannes et plat en cuivre chinés dans des brocantes locales.

1

2

3

© photos Pauline Legoff

1 Brut. Crédence en zellige noir. Plan de travail en travertin brut. Les portes de placard sont des planches de coffrage lavées, poncées, brossées. **2 Trouvailles.** Tout a été chiné. Statuette d'une Sablaise, habitante des Sables d'Olonne dans son habit traditionnel. **3 Cuivre.** Phobos, la table d'appoint en cuivre avec plateau pivotant de Marie Christine Dorner pour Ligne Roset.

1

2

3

© photos Pauline Legoff

1 Craie. Un blanc calcaire fait écho aux éléments naturels qui entourent l'ancienne maison de pêcheur.

2 Récup'. Au-dessus du lit, deux anciennes nasses à poissons africaines transformées en suspensions.

3 Rétro. Devant le marbre de coiffeuse chiné : un ancien lavabo d'écolier. Paroi de douche en béton ciré. Miroir Ikea.

TRAITS D'CO
Le magazine Archi Déco

© Agape

DOSSIER SPÉCIAL
CUISINE & SALLE DE BAINS

1 © Leicht

Cuisine : place à la convivialité et au bien vivre !

DEVENUE AU FIL DES ANNÉES UNE VÉRITABLE PIÈCE DE VIE, LA CUISINE S'ÉMANCIPE ET S'ACCORDE À NOS BESOINS. PIÈCE DE RÉCEPTION, ELLE SE MONTRE, S'OUVRE ET SE DÉCLOISONNE POUR DEVENIR UN LIEU DE PARTAGE CONVIVIAL ET CHALEUREUX. NOTRE SÉLECTION POUR TOUS LES GOÛTS.

Texte Faustine Le Berre

2 © Scavolini

1 Charme industriel
Résultat d'un ingénieux mélange de matières, les surfaces de cuisine Steel créent la surprise. Uniques, elles sont fabriquées avec de la poudre d'acier colorée savamment mêlée à une émulsion spéciale, puis revêtues d'un vernis mat. leicht.com

2 Puzzle
Inspiré par le célèbre jeu Tetris, le designer anglais Michael Young réalise Tetrix, une cuisine à l'esthétique sans limite.

3 © Perene

Un choix inédit de compositions modulaires invite à exercer sa créativité avec plaisir. scavolini.it

3 Yin et yang
L'esthétique soignée de la cuisine "Élégance à la française" relève de la haute couture. Épuré, son plan de travail en Corian blanc se marie élégamment avec sa crédence et ses tablettes intégrées. Plus de 30 coloris. perene.fr

© Poggenpohl

© SieMatic

Ingénieuse, la cuisine se réinvente en permanence et dévoile des solutions d'aménagement toujours plus intelligentes et fonctionnelles. Les nouveaux matériaux résolument modernes et sophistiqués – comme le Fenix – investissent la cuisine, mariant les styles et les couleurs. Le foisonnement de prouesses techniques et technologiques a participé à l'affranchissement de la cuisine : elle s'équipe de matériel de plus en plus professionnel et d'appareils connectés qui améliorent notre confort d'utilisation au quotidien.

Tendance nature

Authentique et brut, le bois revient en force ; son veinage apparent et esthétique réchauffe les unités de cuisson et de rangement aux façades épurées. Associé à d'autres matériaux – tels que le béton, le marbre ou le Corian – le stratifié offre de nouvelles perspectives. Les plans de travail s'affinent pour se fondre dans les aménagements de cuisine de style minimaliste. Pudique, la cuisine escamote l'électroménager ou bien l'affiche sans complexe en vedette. Empruntant les codes de la bibliothèque, des niches et des étagères suspendues favorisent l'exposition d'objets de décoration. Créative, la cuisine devient personnalisable à l'infini. ■

Nomade
Surélevée sur des piétements longilignes, +Venovo paraît aérienne. Pratique, cette cuisine offre aisément la possibilité de déménager avec l'ensemble du mobilier pour se réinstaller dans une tout autre façon.
poggenpohl.coml

Raffinée
La cuisine Pure porte bien son nom : ses surfaces sans ornements superficiels et sans poignées subliment la noblesse des finitions et des matériaux. La rencontre de l'acier inoxydable avec le chêne fumé est équilibrée et harmonieuse.
siematic.com

CONCEPT CUISINE
Bernard ROBERT AGENCEMENT

DISTRIBUTEUR EXCLUSIF DES MARQUES

Arclinea ALTA CUCINA ITALIANA COULIDOOR

04 50 05 31 34
www.conceptcuisine-br.fr
34 av des Carrés - Bât. les Carrés Solaires - 74940 ANNECY-LE-VIEUX

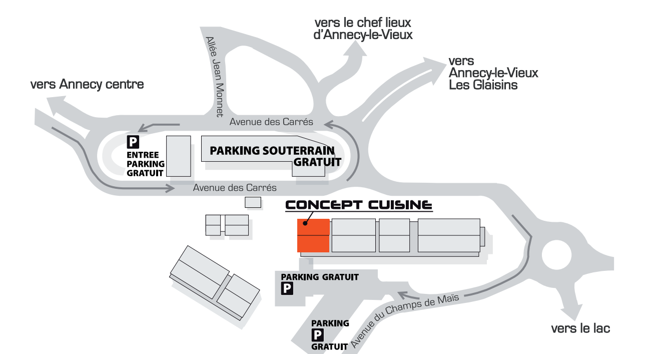

stu dio 4 homedesign

MODERNE. DESIGN. CONTEMPORAINE

Brisez les conventions.

Composez vos ***cuisines***, ***salles de bains*** et ***dressings*** avec les lignes Studio 4.

Design, qualité, innovation, individualité de ses concepts, pour un résultat qui met en évidence une œuvre unique…

By Studio 4.

Nos partenaires : www.eggersmann.fr - www.comprex.it

unique www.eggersmann.com

stu dio 4 homedesign V ZUG

NOUVELLE ADRESSE

Studio 4, Espace 55 www.studio4cuisines.fr
Parc de Calvi, 5 rue de l'espace 55, 74330 Poisy
T. 04 50 27 50 48, contact@studio4cuisines.fr

PRISE DE CÔTES À DOMICILE
ET PROJET 3D OFFERT

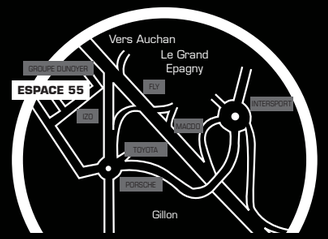

© Aran Cucine

comme un **chef**

© Arclinea

Théâtrale
Ergonomique, Sipario (ci-dessus) est la scène de tous les passionnés de cuisine. Les niches ouvertes en verre, l'îlot central et les éléments de cuisson sur pieds allègent l'espace. Nombreuses finitions disponibles. arancucine.it

Inaltérable
Italia (ci-contre) reprend les codes de la cuisine professionnelle. Équipée de deux îlots, elle offre de larges espaces de travail ainsi qu'un double lavage pour un usage performant. arclinea.com

© Mobalpa

Monolithe
La cuisine îlot Signature séduit par ses tons bleu profond. Son style sans poignées renforce l'élégance de cette cuisine linéaire et symétrique. Deux pôles parachèvent l'espace : l'un dédié au lavage, le second à la préparation.
mobalpa.fr

on l'aime en **bleu**

© Perene

Camaïeu
Perene magnifie une nouvelle fois la cuisine sur mesure avec "Intelligence et design". Ergonomique et dotée de façades escamotables en laque bleu pastel, elle offre un véritable concentré de technologie. Plus de 1 700 coloris.
perene.fr

Ambiance
INTERIEUR
CUISINE • BAIN • DRESSING

NOUVEAU
SHOWROOM SALLE DE BAIN

Arrital AkB-08

Créer votre ambiance est tout un art

DEPUIS 1979

3 AVENUE DU PONT-NEUF 74960 CRAN ANNECY 04 50 52 83 67
WWW.AMBIANCE-INTERIEUR.FR

Un espace
d'exposition exclusif !
Carrelage
Sanitaire
l'Expo+
Source d'idée pour vos projets
A côté de l'aérodrome - 7 Rue Germain Sommeiller - ANNEMASSE
www.lexpo-plus.fr
au fil du bain
novasanit

1 © Whirlpool

2 © Darty

3 © Bulthaup

on l'aime en **blanc**

1 Intuitive. Récompensée par deux prix prestigieux, W11 – de la gamme premium Whirlpool – est née de la volonté de simplifier le quotidien. Savant mélange de technologie de pointe et de design minimaliste, cette cuisine offre un confort absolu. whirlpool.fr **2 Personnalisable.** La cuisine Laumière se compose de façades à cadre en relief en laque laminate. L'intérieur des portes est assorti à la façade. De nombreuses possibilités d'implantations et de plans de travail sont proposées. Existe en 3 coloris. À partir de 2 585 €. darty.com **3 Intemporelle.** À la fois intelligente et minimaliste, Bulthaup b1 représente la cuisine idéale des amateurs d'architecture puriste. Sobre et élégante, elle se focalise sur un usage simple et fonctionnel. L'îlot central favorise les moments de convivialité et de partage. La finition sans jointure entre les surfaces offre un résultat particulièrement agréable à l'œil comme au toucher. bulthaup.com

© photos Leicht

Apaisante
Leicht opte pour
des formes pures
et des matières
contrastées avec
la nouvelle "Bondi".
L'utilisation du matériau
innovant ultramat
amplifie le langage
formel clair de cette
cuisine qui offre
une ambiance calme
et reposante.
leicht.com

MEGABAT
CARRELAGES

STYLE ET CARACTÈRE, INVITATION À LA CRÉATIVITÉ

MEGABAT - ZI 102 rue des Chênes
74370 PRINGY - ANNECY NORD
+33 (0)4 502 727 08

www.megabat.fr

© Cuisinella

Ambiance zen
Cuisinella efface les poignées avec la cuisine équipée E-Label Eucalyptus et joue sur les tons naturels. Grâce aux technologies E-line et V-ligne, l'utilisation de cette cuisine au style scandinave est simplifiée pour un confort au quotidien.
À partir de 4 644 €.
ma.cuisinella

© Schmidt

Ultra-chic
Plaque de cuisson et évier se posent à fleur de plan dans l'îlot central de la cuisine Élégance Capital, équipée sur mesure. Les façades en verre Snow white contrastent avec les coloris Nano black et Cognac de l'îlot central et de la table.
home-design.schmidt

on l'aime en **bois**

© Minotti

Quintessence
La cuisine Atelier d'Alberto Minotti se compose de deux îlots, un côté cuisson et un côté évier tous deux revêtus en pierre de hokkaido blanche. Les portes et les façades sans poignées sont réalisées en bois de cèdre parfumé.
minotti.it

AU ROYAUME DES CRÉATIFS,
le do it yourself est roi !

A RETROUVER CHEZ VOTRE MARCHAND DE JOURNAUX
& CHEZ Cultura
l'esprit jubile

© Scavolini

© Ak Cuisines

matériaux innovants et mariages gagnants

© Gabriotti Fotografi

© Darty

1 Métropolitaine. Conçue par Silvano Barsacchi, Mood conjugue des lignes claires avec des matériaux nobles et contemporains tels que le Fenix NTM. Un plan petit-déjeuner en stratifié Orme Jaipur unit harmonieusement les deux zones de travail. scavolini.it **2 Tranchée.** Nouveauté, la façade en céramique véritable de 3 mm d'épaisseur existe en 6 décors différents. Pour un effet miroir, il est possible de concevoir le plan de travail dans le même matériau. L'espace four, lui, revêt des façades en chêne sauvage véritable teinté. Un élément ouvert en métal champagne ou noir sublime l'ensemble. ai-cuisines.com **3 Fusion.** Résolument moderne, la cuisine Blade adopte un système flexible hautement harmonieux. Les meubles s'intègrent dans l'espace sans impacter les volumes qui les entourent. Laiton vieilli et effet tôle constituent les nouveaux matériaux de cet ensemble. modulnova.it

© Abimis

© Charles Réma

4 Subtile. Les façades en optique Crystal de la cuisine Nova imitent l'aspect du verre en étant plus résistantes. Son îlot déstructuré et son coin snack offrent un espace convivial. Les hautes portes coulissantes Swing (à gauche) dissimulent l'électroménager. 5 coloris. darty.com **5 Immaculée.** Alberto Torsello signe Ego, une cuisine épurée destinée à perdurer, fabriquée en acier AISI 304 de Prisma. Ce matériau biologiquement neutre et 100 % recyclable est facile d'entretien et inoxydable. Il ne dégage aucune substance ou odeur, et résiste à des températures jusqu'à 500 degrés. Pour parfaire son look poli et élégant, Ego possède des charnières invisibles brevetées. abimis.com **6 Contrasté.** Le savoir-faire de Charles Réma, fabricant dans l'Ain, s'exprime dans différents styles. Ici, la thématique industriel-chalet : un subtil mélange de laque mate, métal et vieux bois, avec son nouveau modèle Chatel en épicéa massif. charles-rema.fr

© Next125

Captivante
Un langage
contemporain
et authentique pour
la cuisine next125.
Sa façade NX 650
en mélèze fumé brossé
contraste chaleureusement
avec le revêtement,
anti-traces de doigt, noir
et velouté NX 870 Fenix.
next125.com

Libre
Avec l'envie d'inviter
l'art dans notre vie
quotidienne, César
réalise Unit, une cuisine
d'exception libre
de toute contrainte.
On aime son style
mixte contemporain
et traditionnel. Son îlot
en acier inox est laqué
texturé Titanio. cesar.it

De marbre
Révélation se caractérise
par la précision et
la symétrie de ses lignes.
Inégalable, le marbre
véritable à l'aspect "peau
d'éléphant" en livre ouvert
hypnotise le regard.
La mise en évidence
du veinage offre
des détails uniques.
pood.design

© Cesar

© Pood

© Sabrotti Fotografi

Prouesse
Mariant forme et
fonctionnalité, Skill est
née d'un système breveté
innovant. Le profil de cette
cuisine extrêmement fin
de 5 mm disparaît dans
le vantail pour dévoiler
une surface plane. Cette
rigueur formelle rappelle
celle du célèbre « less is
more ». modulnova.it

Une nouvelle ambiance, un nouveau projet !
carrelage-sanitaire-robinetterie-hydrothérapie
Que vous l'imaginiez plutôt classique, contemporaine où Design, dans nos espaces vous y trouverez tous les styles.

Que vous l'imaginiez plutôt classique, contemporaine ou design, dans nos espaces vous trouverez tous les styles.

www.metral-passy.fr
aufildubain.fr

À 20 min. de Genève
Autoroute Blanche A40
Sortie Scionzier

3 ADRESSES DE **CHAMONIX** À **CHAMBÉRY**
Détaxe à l'exportation

81 rue de la Plaine
74190 **LE FAYET**
04 50 47 01 01

114 avenue du Mont-Blanc
74950 **CLUSES-SCIONZIER**
04 50 98 54 54

215 avenue Saint Simond
73100 **AIX-LES-BAINS**
04 79 35 06 73

Groupe Veillet

DEPUIS 1972 1972 1972 1972 DEPUIS

CUISINE
MOBILIER
SALLE DE BAINS
ARCHITECTURE D'INTÉRIEUR
DÉCORATION
LUMINAIRE

La métamorph[oz]
de votre intérieur.

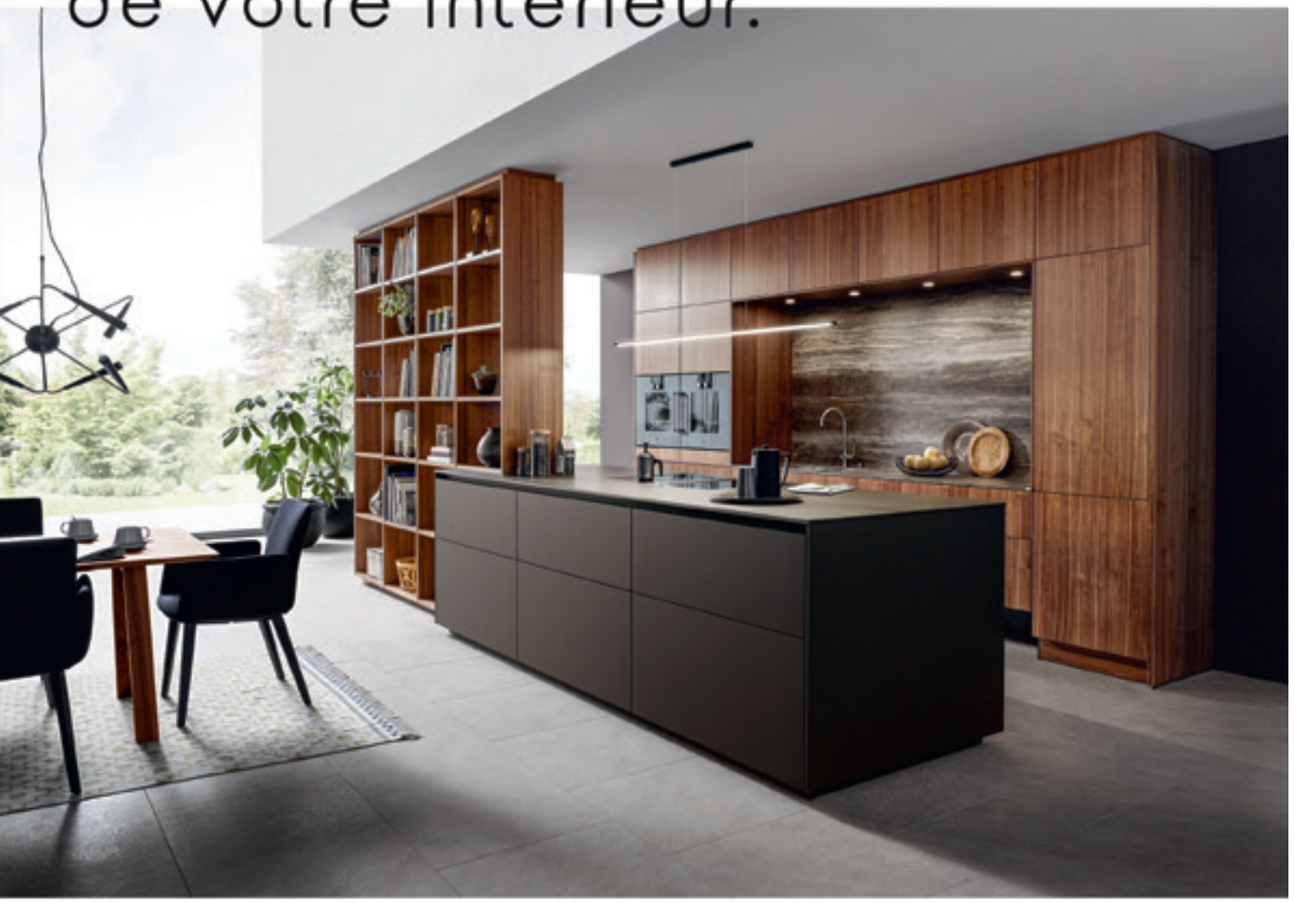

LITTOZ
INTÉRIEUR

INTERIEURLITTOZ
43 ROUTE DE L'AIGLIÈRE, 74370 ARGONAY
T. +33(0)4.50.27.49.37
WWW.INTERIEUR-LITTOZ.COM

NEXT125
JORI
MAGIS
TACCHINI
PRANDINA
RIMADESIO
NOLTE KÜCHEN
GAGGENAU
BORA

1 © Arclinea

2 © Cuisine Essentiel

3 © Scavolini

GRAPHIQUES ET AÉRIENNES, LES ÉTAGÈRES SUSPENDUES EXPOSENT PLANTES VERTES ET JOLIE VAISSELLE. PETIT ÉLECTROMÉNAGER ET USTENSILES JOUENT, EUX, À CACHE-CACHE. LES CUISINISTES RIVALISENT D'INGÉNIOSITÉ POUR MARIER LE BEAU ET L'UTILE.

en **suspension**

1 Légère. Convivium est une cuisine qui respire. Sa double étagère en inox, ouverte et suspendue au-dessus de l'îlot-table libère l'espace. Le mariage réussi du bois et du métal invite au partage. arclinea.com **2 Sobre.** Cleaf Sherwood Nero horizontale : on aime sa modernité et ses lignes précises. En mélaminé structuré aspect bois haute résistance (KH System Allemagne). Épaisseur 19 mm, chants 4 côtés laser. Cuisine Essentiel, depuis 2008. **3 Design.** Née de la collaboration du chef étoilé Carlo Cracco et Scavolini, Mia a tout d'une professionnelle. Son système Line présente des personnalisations fonctionnelles uniques. Modulable, elle offre une grande capacité de rangement. scavolini.it

© photos Bulthaup

© photos AI Cuisines

ingénieuse

Liberté d'expression. Multifonctionnelle, Bulthaup b3 (en haut) permet d'investir les murs de sa cuisine autrement grâce à des tablettes quasi invisibles très résistantes. Le monobloc Bulthaup peut être conçu sur mesure et s'adapter aux habitudes de ses utilisateurs. bulthaup.com **Ascenseur.** Pas de surface de plan de travail perdue grâce à l'innovation du meuble d'angle Qanto. Celui-ci monte et descend à l'aide d'un interrupteur électrique. Existe en 2 ou 3 plateaux. ai-cuisines.com

EUROCAVE
EPAGNY

Royale La meilleure cave du monde

L'aménagement Confiez-nous la réalisation de votre cave

CAVEPREMIUM
115 rue des roseaux - Épagny - info@cavepremium.fr
04 50 22 19 47 **WWW.EUROCAVE.COM**

L'abus d'alcool est dangereux pour la santé. à consommer avec modération

EVLY
Création

AGENCEUR - FABRICANT
Pour redonner du sens au "sur mesure"

Faites le choix d'une approche personnalisée...

Agencements intérieurs sur mesure
Cuisine - Salle de bain - Dressing - Salon...

Nous vous attendons dans notre atelier pour créer avec vous votre intérieur

Amandine et Julien Ouvrier-Buffet
127 route du Puits de l'Homme. 74330 Sillingy. 06 70 38 03 10
www.evlycreation.com

Conception et Fabrication Locales

l'indépendante

Solitaire. Pièce signature, le buffet multifonction SieMatic29 apporte une touche élégante et intemporelle à la cuisine. Personnalisable, ce grand classique revisité existe dans tous les matériaux et coloris du SieMatic ColorSystem. siematic.com

TRAITS D'CO

Le magazine Archi Déco

Retrouvez nos articles exclusifs en ligne sur notre blog

Inspirations, tendances, coup de ♡, interviews
et papotez avec la rédaction !

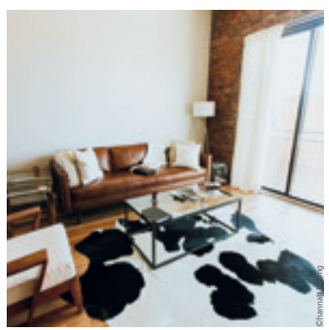

Inscrivez-vous à la newsletter et découvrez nos dernières publications !

www.traits-dcomagazine.fr

haut **degré** d'exigence

1 Fraîcheur. Ce réfrigérateur-congélateur encastrable en acier inoxydable protège la fraîcheur des aliments grâce à ses systèmes de réfrigération double, de filtration d'eau et de purification de l'air. ICBBI-36S, à partir de 11 500 €. subzero-wolf.com **2 Fifties.** Look rétro pour ce réfrigérateur double porte crème et ses poignées de portes chromées. Particulièrement silencieux, 39 dB(A), et de faible de consommation d'énergie (173 kWh/an). A++. KS 9956 : 499 €. severin.com **3 Flexible.** Nouveauté de Haier, le Multi portes 90 cm est doté d'une capacité XXL de 610 litres. De basse consommation, il est équipé d'un compartiment Switch Zone permettant de transformer l'espace en réfrigérateur ou congélateur en modulant les températures. 1 999 €. haier.com **4 Multifonction.** Réfrigérateur-congélateur Miele : 2 zones de température idéales pour tempérer les aliments et le vin. Sa fonction DynaCool distribue l'air froid de manière homogène. Système d'air ventilé NoFrost pour le congélateur. KWNS 28462 E. 4 322 €. miele.fr **5 Connecté.** Distribution homogène de la température assurée avec le combiné réfrigérateur-congélateur Vario série 400. Différentes zones climatiques réglables indépendamment. La fonction Home Connect permet de le commander à distance. gaggenau.com

1

© AGA Rangemaster

2

© V-ZUG

3

© Gaggenau

4

© Miele

plein feu sur la **technologie**

1 Bijou technologique. L'Aga Total Control 5 fours : 3 plaques de cuisson, 5 fours indépendants et programmables, panneau de contrôle tactile, mode veille pour les cuissons lentes. Possible en îlot. Disponible en 11 couleurs. À partir de 22 499 €. agaliving.fr **2 Révolutionnaire.** À la fois four et cuiseur vapeur, le Combi-Steam MSLQ de V-ZUG se dote aussi d'une fonction micro-ondes à mode turbo. Que vous soyez pressé ou non, cet appareil aux nombreuses options de cuisson s'adaptera à votre rythme. vzug.com **3 À toute vapeur.** Esthétique, le four combi-vapeur, inox et verre de la Série 400 ne possède pas de poignée et s'ouvre latéralement par simple pression sur l'écran tactile. Son grand avantage, la cuisson vapeur préserve les vitamines et sels minéraux. 5 280 €. gaggenau.com **4 Intégrée.** La plaque de cuisson à induction avec hotte intégrée possède deux zones de cuisson PowerFlex. Flexible et rapide, la puissance d'aspiration de la hotte s'effectue automatiquement grâce à la technologie Con@ctivity. 3 454 €. miele.fr

PUBLI-REPORTAGE © photos Machet Créations

MACHET CRÉATIONS

Des réalisations **uniques**

SPÉCIALISÉE DANS LA CONCEPTION ET L'AMÉNAGEMENT DE CUISINES, L'ENTREPRISE MACHET CRÉATIONS DOIT SON SAVOIR-FAIRE À DES ANNÉES D'EXPÉRIENCE.

Personnalisation. Machet Créations conçoit, avec passion, des pièces uniques à la hauteur de vos envies.

Installée à Pont-de-Beauvoisin, l'entreprise familiale Machet Créations évolue depuis 1985 de père en fille. L'espace d'exposition où vous serez accueilli jouxte l'atelier où toutes les cuisines sont fabriquées en fonction de vos besoins et attentes. De chaque projet naît une pièce unique.

Liberté de création

Forte de son histoire et de sa faculté à concevoir des modèles toujours différents, le cuisiniste isérois gagne en souplesse et propose des styles aussi bien traditionnels que dans l'air du temps. Inventive et aguerrie, l'entreprise façonne ses réalisations dans de nombreux matériaux et crée à la demande des façades en bois en y associant du métal ou des laques. Pour parfaire son service de qualité, Machet Créations offre une prestation d'accompagnement de la conception à l'installation.

Machet Créations
ZI de Clermont
55 chemin de l'Avenir
38480 Le Pont-de-Beauvoisin
04 76 37 31 28
machet.creations@wanadoo.fr
www.machetcreations.com

PUBLI-REPORTAGE © photos Therm-Sanit et Studio Bergland

THERM-SANIT

Des professionnels au service de votre **bien-être**

LE GRAND BAIN, ENSEIGNE DU GROUPE THERM-SANIT, EXPOSE PLUS DE TRENTE MODÈLES DE SALLES DE BAINS AU SEIN D'UNE SALLE D'EXPOSITION SANITAIRE ET CARRELAGE DE 750 M².

Une équipe de trois conseillers accompagne les particuliers et les constructeurs dans la réalisation et la rénovation de leur espace salle de bains. Spécialiste du sur mesure, Le Grand Bain s'entoure dans ses propres équipes des corps de métiers indispensables à l'émergence des projets qu'il prend en charge dans leur intégralité. Menés par un seul interlocuteur, les travaux comprenant l'électricité, la plomberie et la pose du carrelage sont compris dans un projet clé en main.

Ambiance zen, matières naturelles

Les mises en ambiance, matérialisées sous forme de box d'exposition, permettent de se projeter. Mariant les matières et les couleurs naturelles, les tendances actuelles misent sur la création d'environnements zen et relaxants. Partenaire et revendeur exclusif de Jacuzzi sur la région, le Grand Bain présente un corner bien-être agrémenté de baignoires balnéo. Vous pourrez bientôt retrouver leur nouveauté Arga, une baignoire découlant d'un concept inédit et novateur.

Le Grand Bain
120 route de Clermont / 74330 Sillingy
04 50 68 81 80 / info@therm-sanit.com
www.therm-sanit.com
Du mardi au vendredi de 9h à 12h
et de 13h30 à 18h30.
Le samedi de 9h à 12h et de 13h30 à 17h30.

Therm-Sanit

Arga

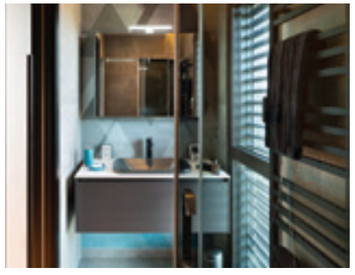

Salle de bains : là où le temps s'arrête

PROPICE À LA DÉTENTE ET AU RESSOURCEMENT, LA SALLE DE BAINS ÉVOLUE EN VÉRITABLE ESPACE DE BIEN-ÊTRE. *TRAITS D'CO* VOUS LIVRE SES MODÈLES PRÉFÉRÉS POUR BULLER EN TOUTE SÉRÉNITÉ.

Texte Faustine Le Berre

© Porcelanosa

Pure. Les lignes organiques et fluides de la baignoire Lounge rectangulaire offrent un espace de détente esthétique et généreux. L170 x P75 x H56 cm. 288 litres. 3 955,20 €. porcelanosa.com

© Richardson

© Antonio Lupi

La salle de bains joue avec les matières et se veut intemporelle. Épurée, elle s'habille de couleurs douces et de teintes naturelles comme le beige, le gris et le blanc. Les matériaux bruts authentiques et la céramique reviennent en force. Naturellement élégants, les matériaux comme le bois, le marbre et la pierre donnent du relief aux volumes. Les carreaux de céramique – autrefois de petite taille – s'élargissent ; les joints disparaissent au profit de surfaces plus homogènes et faciles d'entretien. Au sol, des carreaux antidérapants évitent, en beauté, tout risque de chute. Les matériaux issus des dernières technologies – tels que le Cristalmood – favorisent de nouvelles expériences sensorielles, tandis que l'apparition d'accessoires connectés facilite le quotidien. Si la baignoire se fait plus timide, elle insuffle du caractère à la pièce lorsqu'elle trône en îlot. Ses formes pures et organiques invitent à savourer l'instant présent. La douche s'ouvre sur l'espace et se démarque avec des parois discrètes. Inattendus et raffinés, les robinets surpassent leur fonction et ornent les vasques de leurs formes originales. Grâce au sur mesure, la salle de bains a résolument gagné en cachet et en style. Imaginer la salle de bains qui vous ressemble n'a jamais été aussi simple et ludique. ■

Luxueux. Création de Rodolfo Dordoni, Topkapi est un hammam haut de gamme revêtu de marbre précieux, équipé d'une fontaine et d'un tableau tactile. À partir de 34 026 €. richardson.fr

Primé. Récompensé par le Wallpaper Design Award 2019, le lavabo Albume de Carlo Colombo joue avec les proportions. Les formes géométriques acidulées de la vasque et du piétement s'équilibrent en superposition. En résine Cristalmood. antoniolupi.it

© Cedam

douceur **naturelle**

© Copyright Duravit AG

Sur mesure
Extenso Natura joue avec des tons naturels et des matériaux bruts. Ses lignes épurées et son mobilier suspendu allègent l'ensemble pour créer un espace qui respire la sérénité. Unique, son plan vasque se décline en 6 décors au choix. cedam.fr

Intemporelle
La designer danoise Cecilie Manz réalise le mobilier de la série Luv, un mélange rigoureux et doux au style scandinave. La forme délicate de la baignoire en DuraSolid résonne avec celle des vasques pour créer un espace harmonieux. duravit.fr

PUBLI-REPORTAGE © photos Envie de Salle de Bain

ENVIE DE SALLE DE BAIN

La **compétence** à la hauteur de vos envies

SPÉCIALISTE DE L'AMÉNAGEMENT DE PIÈCES D'EAU, ENVIE DE SALLE DE BAIN ALLIE À SON SAVOIR-FAIRE, UN PARTENARIAT ÉTROIT AVEC UN RÉSEAU DE PROFESSIONNELS FIABLES.

Toujours à l'écoute, l'équipe de Envie de Salle de Bain attache une attention particulière à découvrir le client et ses habitudes afin d'apporter les solutions d'aménagement adaptées à sa façon de vivre et à son budget. Envie de Salle de Bain répond à tous types de projets et de contraintes d'espaces (petits, sur mesure ou encore soupentes) et optimise les volumes pour un usage agréable et simplifié au quotidien.

Des tendances dans l'air du temps

Créatif, Envie de Salle de Bain présente au sein de son showroom une multitude de tendances actuelles pour tous les goûts, notamment loft, industriel et scandinave. Équilibre savant entre les matières, chacun des projets est réalisé avec des matériaux rigoureusement sélectionnés : Corian, pierre de synthèse, marbre, bois massif, mélaminé, céramique et tant d'autres. Idéale pour harmoniser une salle de bain et disponible en magasin, une gamme d'accessoires offre aux clients un large choix d'objets pratiques et décoratifs dans un esprit boutique. À découvrir : tapis de bain, paniers à linge, objets à poser.

Envie de Salle de Bain
23 avenue du Pont-de-Tasset
ZI de Meythet / BP 32
74962 Cran-Gevrier
04 50 57 28 96
www.enviedesalledebain.fr

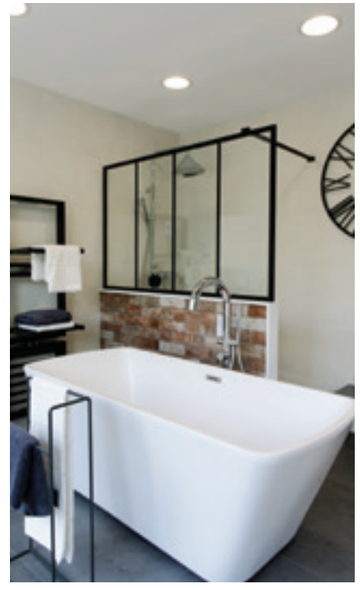

Bien-être. Envie de Salle de Bain vous accompagne pour créer l'espace détente dont vous avez besoin.

© Burgbad

Discrète
La salle de bains Junit n'a rien à envier à une grande. Ses lignes précises et légères s'harmonisent élégamment au plan de toilette suspendu. Des étagères filiformes contrastent avec le volume bombé de la vasque. burgbad.fr

© Agape

Raffiné
Créé par Benedini Associati pour Agape, Novecento XL est un lavabo à écoulement libre en Ceramilux blanc mat ou brillant. Fixé au mur ou sur un piétement en acier inoxydable poli, brossé ou peint sur demande. agapedesign.it

jolies **formes**

© Porcelanosa

© Copyright Duravit AG

Organique
La colonne de douche de la Collection Vitae, dessinée par l'architecte Zaha Hadid, allie ergonomie et fluidité. En blanc ou en chromé. À partir de 3 909,60 €. porcelanosa.com

Robuste
Les angles arrondis des plans de toilette Luv se marient élégamment avec la forme ovale des vasques qu'ils soutiennent. Disponibles en quartz de différentes couleurs ou en noyer américain massif. duravit.fr

1
© Burgbad

2
© Bisazza

3
© Gessi

jeux de **lignes**

1 Modulable
Burgbad présente rc40 room concept, un système modulaire de mobilier de salle de bains. Chacun des éléments – armoire, baignoire ou lavabo – de cette gamme s'achète individuellement. Les dimensions, le choix des surfaces et des coloris sont libres. burgbad.fr

2 Héritage
Ofuro, imaginée par le studio Nendo pour la marque italienne Bisazza. En bois de mélèze, elle reprend les codes et le savoir-faire des bains japonais. L196, P65, H65 cm. 12 500 €. bisazza.it

3 Texturé
Les motifs des robinets Gessi 316 révèlent la touche chaleureuse de l'acier inoxydable. On aime les détails décoratifs raffinés du modèle Trame. Acier 100 % recyclable. gessi.com

DOUCHES 24h
MEYER & FILS

DOUCHE SUR MESURE

VOTRE DOUCHE

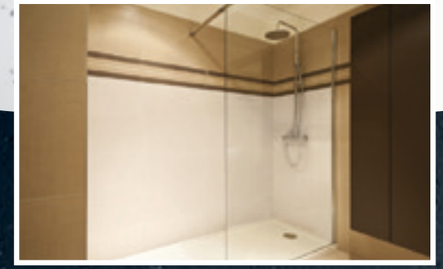

09.70.46.83.16
PRIX D'UN APPEL LOCAL

LE PRODUIT
Résine minérale
Toutes dimensions possibles
Receveur extra-plat
Receveur antiglisse
Plus de joint
Design épuré
Sécurité et confort
Fabrication française

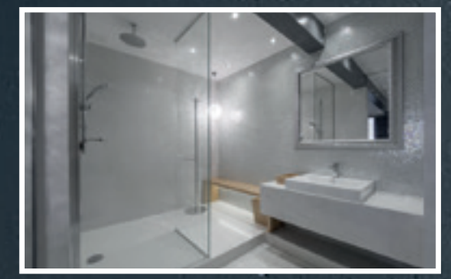

Douches Meyer
contact@douches-meyer.fr

www.douches-meyer.fr
74350 CUVAT

RICHARDSON

Salle de Bains • Carrelage • Chauffage-Climatisation • Plomberie

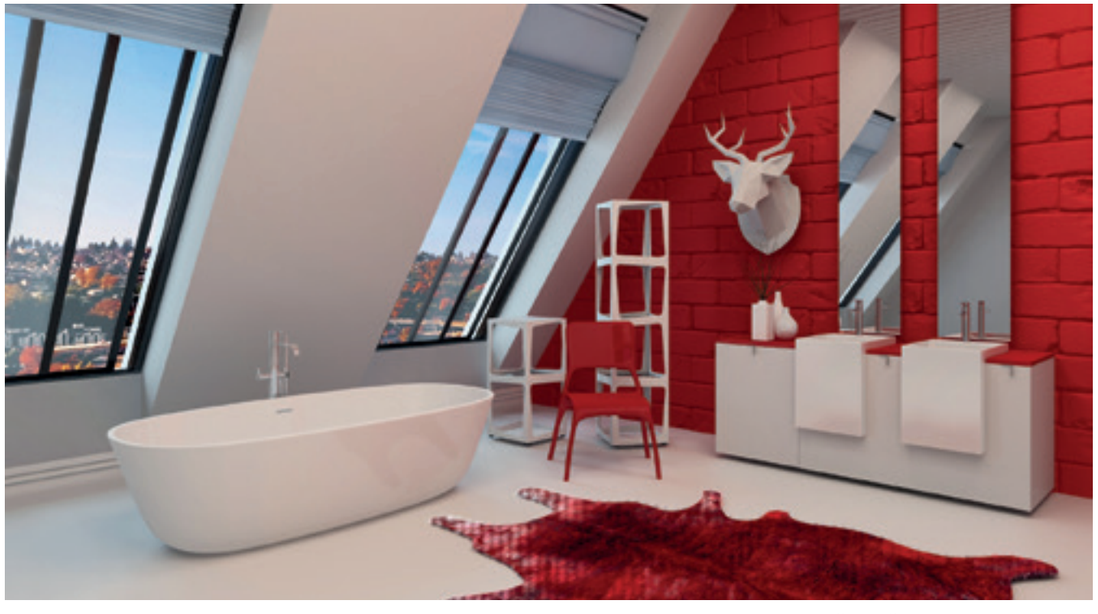

ANNECY
22 rte de Vovray
04 50 45 32 24

ANNEMASSE
11 rue des Esserts
ZI des Buchillons
04 50 37 71 81

THONON
7 av du Pré Robert Sud
Espace Léman 2
04 50 70 30 91

Nouveau Showroom
RICHARDSON et vous
MEYTHET
1 rue du vieux moulin
04 50 24 80 55

www.richardson.fr

1
© Duravit AG

2
© Porcelanosa

3
© Agape

4
© Lovely Market

5
© Gessi

1 Épurée. Minimaliste, la double vasque ME by Starck offre des plages généreuses. Focalisée sur l'essentiel, l'esthétique pure de cet ensemble s'adapte à de nombreux styles de décoration. duravit.fr
2 Légèreté. La vasque en pierre Crema Italia du meuble Vintage S est portée par une structure métallique filigrane noire. L100 x P42 x H91,5 cm. 3 415,43 € l'ensemble. porcelanosa.com
3 Lunaire. Studiopepe signe Revolving Moon, un miroir mural rond avec loupe montée sur une structure en métal noir. Réglable, il s'inspire des mouvements de phases de la lune. Ø 70 et 20 cm. agapedesign.it
4 Multifonction. Subtil mariage de matériaux pour le meuble lavabo élaboré par le Studio Mut. Pratiques, des étagères se cachent à l'arrière du miroir intégré Arco. lovely-market.fr.
5 Land art. Une quête d'équilibre et de bien-être sensoriel a guidé les formes d'Equilibrio. Ce mitigeur est à la fois objet domestique et œuvre d'art. En version métal, pierre ou bois. gessi.com

© Antonio Lupi

© Mobalpa

l'art du **bain**

Éclatante. La baignoire îlot ovale Reflex, d'Antonio Lupi est réalisée en Cristalmood couleur Sangria. Poétique, cette résine étonnante en polyester de haute qualité dialogue avec l'eau et la lumière. Existe en 9 coloris. antoniolupi.it **Élégante.** Élément majeur de la salle de bains Ambiance Impériale, une grande baignoire îlot impose son esprit chic et classique. Disponible dans de nombreuses matières et couleurs. mobalpa.fr

© Kreoo

© Duravit AG

Minérale. La baignoire ellipsoïdale Kora en marbre du designer italien Enzo Berti semble flotter sur son trépied en métal. L170, P84, H64 cm. 23 000 €. kreoo.com **Sobre.** La baignoire Starck avec appui-tête intégré en acrylique sanitaire est un concentré de lignes claires et pures. Son look résolument moderne saura ravir les amateurs du « less is more ». L180, P80, H53 cm. 429 €. duravit.fr

© Richardson

Cristalline
La paroi fixe Leda, modèle Préface, est idéale pour délimiter une douche ouverte tout en simplicité et délicatesse. Finition argent brillant. L120, H195 cm. À partir de 591 €. richardson.fr

une douche de **sensualité**

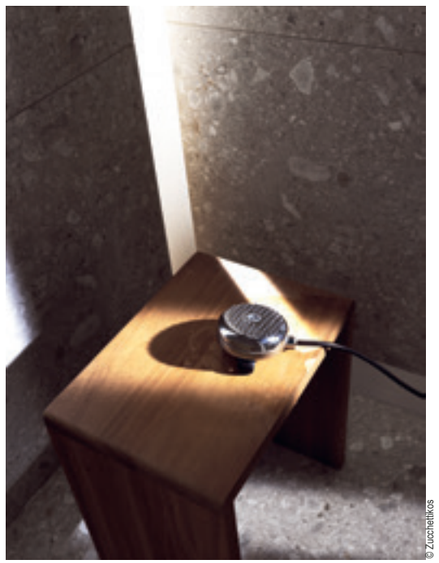

© Zucchetikos

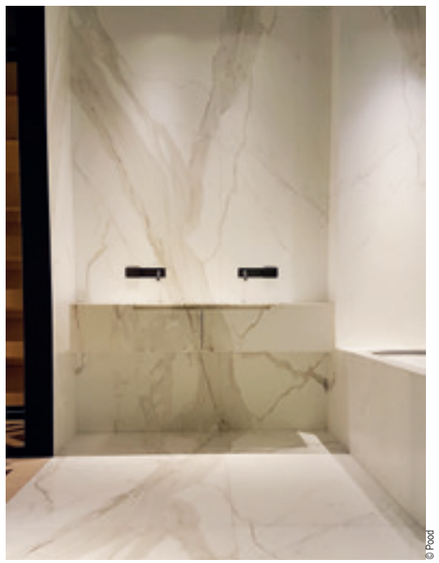

© Pood

Hydrothérapie
Ultra-maniable et légère, la douchette à main WaterCandy (design Ludovica et Roberto Palomba) est révolutionnaire. Sa fonction hydrothérapique offre des massages bienfaisants. zucchettikos.it

Sculpturale
La salle de bains Pood, entièrement parée de marbre. Cette matière métamorphique et précieuse crée un mélange délicat de couleurs qui se confondent magistralement. Le veinage qui la parcourt sublime l'ensemble. pood.design

PUBLI-REPORTAGE © photos La Carlerie

XXL. Les dalles grand format insufflent à la salle de bains une dimension plus spacieuse et plus aérée.

La Carlerie

Focus sur les dalles **grand format**

LES SALLES DE BAINS PRENNENT UN TOUT NOUVEAU VISAGE AVEC L'UTILISATION DE CARREAUX XXL.

La Carlerie a choisi de faire la différence en proposant à ses clients depuis quelques années une toute nouvelle vision de la salle de bains. fini les petits carreaux de faïence, frises et moulures... Les joints, moins présents, s'effacent au profit de surfaces plus uniformes. Aujourd'hui la tendance est aux carreaux grand format (du 100 cm jusqu'à 300 cm de hauteur) pour revêtir les murs comme les sols. Les dalles rectangulaires posées à la verticale avec un joint de 1 mm permettent d'habiller les murs en donnant une toute nouvelle dimension à la pièce. Vous avez le sentiment que votre pièce s'est agrandie. De plus en associant un sol dans le même matériau vous gagnez en sobriété ; cela permet de mettre en valeur le mobilier et les accessoires de la salle de bains.

Une large palette de matières

Ces carreaux hors norme ont la particularité de pouvoir imiter tous les matériaux : marbre (mat ou brillant), béton, pierre, bois... Que ce soit dans une construction neuve ou dans une rénovation vous pouvez personnaliser à souhait votre salle de bains. La Carlerie saura vous guider et vous accompagner dans vos choix parmi les nombreuses dalles présentées dans sa salle d'exposition. Ses équipes de pose se chargeront de la mise en œuvre de ces produits innovants de plus en plus préconisés par les architectes et les décorateurs d'intérieur.

La Carlerie
455 avenue de Chambéry
73230 Saint-Alban-Leysse
04 79 33 03 05
la-carlerie@wanadoo.fr
la-carlerie-carrelage-dallage.fr

AU-DELÀ DES MURS

1

2

3

4

1 Captivant. Le motif de la tête du lit Curtis dessiné par Rodolfo Dordoni rappelle les lignes orthogonales de l'Art Déco. Revêtement déhoussable, en cuir ou tissu, à partir de 6 470 €. minnoti.com **2 Quintessence.** Le lit Nathalie est intemporel grâce aux modifications apportées depuis sa création par Vico Magistretti en 1978, année de naissance de Flou. Déhoussable. Dès 3 023 €. flou.it **3 Séduisant.** Œuvre de Jean-Marie Massaud, Jacqueline affiche une tête de lit souple et surpiquée de coutures élégantes et personnalisables. En lit simple ou double. À partir de 3 170 €. poliform.it **4 Céleste**. Lit Moon 01 de Tao Yang. Un ciel cuivré à trois lunes décore sa tête de lit entièrement conçue à la main dans un tissu métallisé en lin. 40 806 €. savoirbeds.fr

La literie, **meilleure alliée de nos nuits**

LE MARCHAND DE SABLE A DU SOUCI À SE FAIRE.
DE PLUS EN PLUS SOPHISTIQUÉE ET RAFFINÉE, LA LITERIE AFFICHE
UNE PERSONNALITÉ PLUS AFFIRMÉE.

Dépot Régional
LITERIE
Hotellerie & Particulier

Échapper à l'ordinaire

BIEN DORMIR... N'EST PAS UN LUXE

SHOWROOM, VENTE AU PUBLIC

LITS I MATELAS I SOMMIERS I OREILLERS I ACCESSOIRES...

WWW.DEPOT-REGIONAL-LITERIE.FR

Parc de la plaine I 510 avenue d'Aix-les-Bains I Le Treige 74600 Seynod I 06 14 52 42 51 I

1 © Epeda

2 © Duvivier

3 © Poliform

4 © B&B Italia

Focalisée sur le confort et le bien-être, la literie explore les matières naturelles et met à profit les dernières technologies de pointe pour concocter de véritables nids douillets. Si le réveil venait soudainement à disparaître, il y aurait fort à parier que la moyenne d'heures passées à dormir d'un Français – équivalente aujourd'hui à 7h47* – passerait aisément à au moins 10h33. Maline, la literie élabore avec l'aide de designers internationaux, des stratagèmes de mousses à mémoire de forme combinées bien souvent à des matières naturelles haut de gamme et des capitonnages dernier cri.

5 © Lattoflex

1 Excellence. Matelas Arabesque d'Epéda. 7 zones de confort. Inspiré de l'esthétique des années folles, il revêt un jacquard 100% viscose. En tramé denim ou velours bleu. H32 cm. epeda.fr **2 Ergonomique.** Grand prix de l'innovation lors du salon Esprit Meuble de Paris, Atlantis 800 est un matelas électrique qui épouse les formes du corps. Télécommande Bluetooth. literie-duvivier.fr **3 Sophistiqué.** Le lit Kelly d'Emmanuel Gallina repose sur une structure aux lignes douces. En orme ou chêne. Le dessin incurvé de la tête de lit amplifie la sensation de légèreté. Dès 3 000 €. poliform.it **4 Gracieux.** Le lit Papilio du designer japonais Naoto Fukasawa affiche simplicité et confort. Placée en élément central, sa forme enveloppante magnifie la pièce. bebitalia.com **5 Technologique.** Matelas Latex Natural Plus. 7 zones ergonomiques de confort. Soutien tridimensionnel avec le sommier Winx et note contemporaine avec le cadre de lit Lattoflex. lattoflex.fr

1 © Cinna

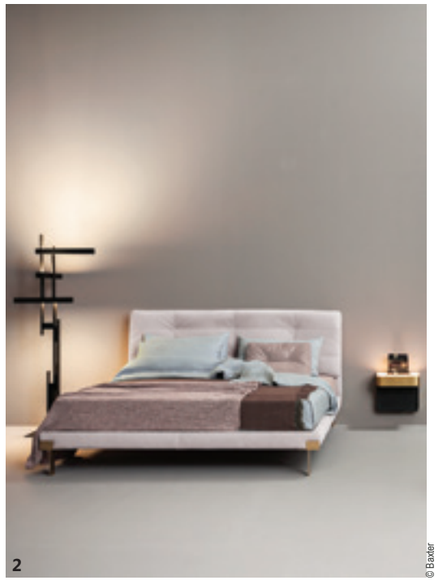
2 © Baxter

3 © Edra

Élégants et confortables

Le résultat : des pièges fantastiques et merveilleux qui favorisent l'envie de détente et de sérénité au quotidien. Les marques de literie, toujours plus innovantes, dessinent des collections fabuleuses et réconfortantes. Soulignant le besoin de sommeil réparateur, elles mettent en œuvre des matelas extrêmement confortables – fermes ou moelleux – qui s'adaptent à toutes les morphologies. Éléments majeurs de la chambre, d'élégantes têtes de lit arborent des formes et des matières qui invitent à célébrer la nuit. Il ne vous reste plus qu'à choisir le compagnon de vos rêves ! ■ *Faustine Le Berre*

**Selon une étude de Planetoscope.com publiée en 2019*

1 Cocooning. Le lit Desdemone de N. Nasrallah & C. Horner est un cocon. Telle une coquille, sa tête de lit tapissée invite à se prélasser. L188 x P237 x H77,50 cm, à partir de 3 603 €. cinna.fr **2 Distingué.** Fabriqué en Italie, le lit Viktor du studio Draga & Aurel est entièrement rembourré et tapissé de cuir. Plusieurs tailles et coloris de cuir disponibles, à partir de 7 360 €. baxter.it **3 Subtil.** Stand By Me de Francesco Binfaré offre une parenthèse de bien-être. Sa tête de lit moelleuse s'articule grâce à deux coussins indépendants. À partir de 8 320 €. edra.com **4 Svelte.** Sweetdreams invite à la relaxation. Imaginé par Ron Gilad, ce lit gracile se distingue par la silhouette élancée de sa tête de lit et la finesse de son piètement. molteni.it **5 Magistral.** Lit Backstage de Roberto Tapinassi & Maurizio Manzoni. Tête de lit en velours couronnée d'une bande de cuir. Le cadre avec piètement asymétrique revêt un cuir assorti.

4 © Molteni

5 © Roche Bobois

6 © Meridiani

7 © Molteni

8 © Divani

9 © Tréca

Dès 5 072 €. roche-bobois.com **6 Somptuosité.** Oliver est un magnifique lit textile associé au sommier élite dont le rembourrage de haute qualité assure un sommeil réparateur. Sur mesure à partir de 2 700 €. meridiani.it **7 Accueillant.** Ribbon de Vincent van Duysen se compose de matériaux naturels. Sa silhouette raffinée est soulignée par un ruban en liseré, apposé sur la tête de lit et le sommier. Dès 4 535 €. molteni.it **8 Plénitude.** Proportion, harmonie et confort caractérisent les volumes du lit Neowall de Piero Lissoni. Ses lignes sobres accentuent la sensation d'enchantement. À partir de 2 429 €. livingdivani.it **9 Haute couture.** Tréca n°35, nouveauté de la collection Couture de Tréca. Capitonnage traditionnel fait main et issu d'un savoir-faire artisanal. Finitions pointues et matières 100 % naturelles. treca.com

1 © Hastens

2 © albert-materias.com

3 © Tediber

4 © Tulo

5 © Simba

6 © Swissflex

1 Luxe suprême. Fournisseur de la Cour royale suédoise, Hästens fabrique à la main de luxueux lits. Le modèle 2000T se compose de coton, laine pure et crin de cheval. À partir de 21 970€. hastens.com **2 Ferme et soft.** Le matelas Albert de La Compagnie du Lit présente une face de couchage à mémoire de forme et une autre plus ferme. 7 zones de soutien, 5 tailles disponibles, dès 650 €. albert-matelas.fr **3 Épatant.** Né du concept Bed in a box, ce matelas de mousse multicouches de la marque française Tediber est livré compressé dans un carton. Ferme et accueillant une fois ouvert. Dès 400€. tediber.com **4 Universel.** Ce matelas de Tulo allie les meilleures technologies en termes de respirabilité, thermorégulation et mémoire de forme. 3 niveaux de fermeté. Fabriqué en France, livré en 24/48h. Dès 399 €. tulo-matelas.fr **5 Douces nuits .** À une mousse à mémoire de forme, ajoutez une technologie de ressorts ensachés, du latex et vous obtenez Hybrid, le matelas de Simba. Lit double 649 €. simbamatelas.fr **6 Bienfaisant.** Swissflex Box est un concentré de technologie. Adapté à toutes les morphologies, son sommier au système breveté accompagne chaque mouvement du corps. swissflex.com

02/2019 – F30211 –

DÉCOUVREZ TOUT VOTRE POTENTIEL

TRAJECTOIRES PATRIMOINE
CHOISISSEZ LES MEILLEURES OPTIONS POUR VOTRE PATRIMOINE DÈS LE 1ER EURO

DES SAVOIE
Toute une banque pour vous

Caisse Régionale de Crédit Agricole Mutuel des Savoie, société coopérative à capital variable, agréée en tant qu'établissement de crédit, dont le siège social est situé à Annecy - PAE Les Glaisins - 4 avenue du Pré Félin - Annecy le Vieux - 74985 Annecy cedex 9 - 302 958 491 RCS Annecy – code APE 6419 Z. Garantie financière et assurance de responsabilité civile professionnelle conformes aux articles L 512-6 et L 512-7 du Code des Assurances. Société de courtage d'assurance immatriculée au Registre des Intermédiaires en Assurance sous le n° 07 022 417. Document non contractuel à caractère publicitaire. « Trajectoires Patrimoine » est disponible dans les Caisses régionales participantes.

© Hermann Kamte & Associates

Dubaï
le parc de tous les superlatifs

LE COMPLEXE FINE FLOWER A POUR AMBITION DE BATTRE LES RECORDS DU MONDE : PLUS VASTE PARC DE LOISIRS, PLUS GRAND TOBOGGAN AQUATIQUE, PLUS LONGUE CASCADE ARTIFICIELLE.

En 2017, l'agence camerounaise HKA | Hermann Kamte & Associates était sélectionnée à un concours international organisé par la municipalité de Dubaï (Émirats arabes unis) pour réinventer son front de mer. En devenant le nouveau lieu emblématique de la ville, le centre de divertissement vise à accroître la notoriété de Dubaï auprès du public mondial et à attirer davantage de touristes. La démarche architecturale s'est fondée sur la volonté de connecter l'homme à la nature : la conception de Fine Flower s'est en effet inspirée de la fleur qui a besoin de l'eau, de l'air et de la terre pour s'épanouir.

Une île, un cœur

Sur la petite île, autour d'un bâtiment en forme de cœur, diverses activités XXL seront proposées aux visiteurs : toboggan, centre aquatique avec aires de jeux pour enfants, zones de pratique sportive, cafés et restaurants, boutiques de cadeaux et souvenirs (dans l'édifice et sur les toits), théâtre en plein air... Le projet, dirigé par Hermann Kamte et les architectes Ange Djoke et Joseph Ndi, offrira également la possibilité d'insérer un port de plaisance. Au regard de l'ampleur du chantier, la date de livraison n'a pas encore été arrêtée. ■

Nathalie Truche avec v2com

Océan. Se déployant dans le golfe persique, le site constituera un lieu de rassemblement monumental pour la pratique de sports et de jeux aquatiques.

Une treizième pyramide à **Gizeh**

AU XXIE SIÈCLE, LE STUDIO FRANÇAIS MALKA ARCHITECTURE REDONNE VIE À LA LÉGENDE DE LA PYRAMIDE NOIRE DISPARUE DU PLATEAU DE GIZEH.

Placée dans la Nécropole, la Pyramide noire est un mastaba, temple funéraire égyptien servant de sépulture aux pharaons des deux premières dynasties. Construite face à la grande pyramide de Kheops – merveille conçue par Imhotep et Hemiounou – elle rend hommage à ces deux architectes emblématiques de l'Ancien Empire. L'édifice enterré a été bâti selon le nombre d'or, « rapport de proportion omniprésent dans la construction de la pyramide de Kheops, mais également dans la nature, de la pousse de micro-végétaux à la structure des bras de la voie lactée », détaille l'équipe du studio Malka. La Pyramide noire sera ultérieurement parée de granit selon des techniques ancestrales. ■ *NT*

© Studio Malka Architecture

ANNECY
LE SEPTUOR
Votre résidence au cœur du Triangle d'Or

CONSTRUCTEUR PROMOTEUR PRIAMS

LA QUALITÉ DE VIE,
LE PATRIMOINE EN PLUS

ANNECY-LE-VIEUX
SERENITY - Dernières opportunités
Votre appartement sur la colline d'Annecy-le-Vieux

VILLY-LE-PELLOUX
LE PANORAMIC - Nouveauté
Appartements et villas entre Annecy et Genève

ANNECY-LE-VIEUX
DOMAINE DU GRAND MONTOIR - Unique en Haute-Savoie
Votre appartement d'exception avec vue imprenable sur le lac d'Annecy

ANNECY-LE-VIEUX
LE CLOS DES SAULES - Nouveauté
Votre appartement sur les hauteurs d'Annecy-le-Vieux

ARGONAY
CONFIDENCE - Découvrez notre nouvelle résidence idéalement située aux portes d'Annecy

ESPACE CONSEILS & SHOWROOM
46, Avenue Gambetta
74000 ANNECY
TÉL +33(0)4 50 23 19 13
www.priams.fr

PRIAMS - 46, Avenue Gambetta 74000 Annecy - RCS Annecy B 488 462 730 - SARL au capital de 10 000 000€ - Illustrations à caractère d'ambiance. Libre interprétation de l'artiste. Crédits photos: Limpid Animation Studio - TOUTELA3D.com - Mirage Visualisation - Drawbotics - Architectes : Cabinet Arch 2o Cabinet Van Den Driessche - Cabinet Mayer - AER. Imagination : Les Alchimistes - Document non contractuel du 21.01.2019

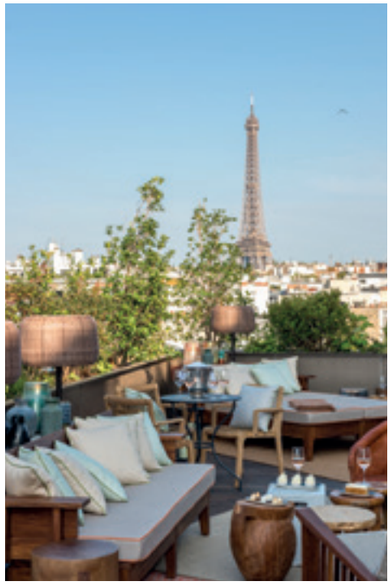

© photos Guillaume de Laubier

Brach, cosmopolite et surprenant

PARIS XVIE. LE VASTE CENTRE DE TRI POSTAL DE 7 000 M² DATANT DES ANNÉES SOIXANTE-DIX S'EST MUÉ EN UN LIEU AU LUXE ATYPIQUE SOUS L'IMAGINATION DU CRÉATEUR PHILIPPE STARCK.

On l'appelle tout simplement « Brach ». Le nouveau joyau du groupe Evok se trouve à la croisée des chemins entre l'architecture des années trente, le modernisme et le Bauhaus, le Dada et les surréalistes. Des couleurs chaudes, des matières naturelles et brutes telles que le bois, le cuir, le béton, le verre, le marbre et le métal habillent l'établissement 5*. Touches de poésie, objets insolites et œuvres d'art créent une atmosphère chaleureuse dans un cadre décontracté. 52 chambres lumineuses aux matières nobles logent jusqu'au sixième étage tandis que les deux plus hauts niveaux accueillent sept suites de 60 à 200 m² avec terrasses arborées qui ouvrent sur Paris. Plaisir suprême : admirer – de son jacuzzi ou bain norvégien – la vue à 180° sur les toits, la ville et sur la Tour Eiffel dans certaines suites. Pour Philippe Starck « Brach n'est pas un hôtel, c'est un lieu de vie et de culture unique où mystères poétiques et surprises fertiles nourrissent l'imaginaire. Sensuel et rigoureux, minimal et hétéroclite, il y règne un romantisme brut et moderniste que réchauffent des influences multiculturelles d'Afrique, d'Asie et d'Amérique du Sud. C'est un lieu insolite qui invite à l'exploration et au voyage… » ■ *Nathalie Truche*

© photos Mama Shelter Prague

Mama s'installe à **Prague**

LES CRÉATEURS DE MAMA SHELTER – DONT LA FAMILLE TRIGANO (COFONDATRICE DU CLUB MED) ET PHILIPPE STARCK – AMBITIONNENT D'ANCRER LEUR CONCEPT HÔTELIER PARTOUT « OÙ S'ÉCRIT UNE HISTOIRE SINGULIÈRE DU MONDE. »

L'aventure a commencé en 2008 avec l'ouverture du Mama Shelter Paris. « C'est un restaurant avec des chambres au-dessus », se plaît à décrire Serge Trigano. C'est aussi un style, signé Philippe Starck, le designer qu'on ne présente plus. La chaîne hôtelière est aujourd'hui présente dans onze villes – dont Marseille, Lyon, Bordeaux, Los Angeles, prochainement Londres – et six pays. Depuis 2018, Prague accueille cet hôtel chic, abordable et populaire dont les lignes épurées, chef-d'œuvre de l'architecte Zdenek Edel, s'élèvent au-dessus du parc Stromovka, créé au XIIIe siècle. Le mobilier vintage, les tapis aux motifs graphiques, les touches de design singulières – comme les masques de dessin animé sur les lampes de chevet – tissent une ambiance branchée mais sereine. Abritant 238 chambres (de 18 m^2, 25 m^2 ou 44 m^2), Mama Shelter Prague place au cœur de son ADN un esprit à la fois rebelle et convivial. ■ *Nathalie Truche*

www.mamashelter.com/fr/prague

Votre véranda **personnalisée**

Avec nos extensions,

Changer de maison SANS DÉMÉNAGER

Fabriquée dans nos ateliers à Poisy

LEYMARIE Gérard **www.leymarie-sarl.com**

409 route de Macully
74330 **Poisy** (Annecy)
04 50 46 28 20
societe-leymarie@wanadoo.fr

RGE QUALIBAT

Avec plus de 40 ans d'expérience,
On s'engage pour vous servir

Étude, plan, permis de construire **assurés par nos soins**. Toutes nos vérandas bénéficient d'une **garantie décennale**. Conception, fabrication, réalisation : **une entreprise à votre service**. Une **gamme complète** bois, alu ou tout aluminium. Des produits de haute **qualité** et rigoureusement **sélectionnés**. Un devis forfaitaire **gratuit**.

IMPULSION

© &tradition

Rondeurs intemporelles

Plus de quatre-vingts ans se sont écoulés depuis sa première apparition… le fauteuil Little Petra, réédité par &tradition, n'a cependant pas pris une ride. Les formes rondes et organiques de la création signée Viggo Boesen avaient, à l'époque, contrebalancé les lignes géométriques associées à l'école du Bauhaus. L'amour de l'architecte pour l'ébénisterie et les matières naturelles avait propulsé Little Petra en précurseur de l'esthétique danoise des années trente. Sa forme enveloppante et généreuse, rehaussée par des pieds en noyer, est une ode à la détente. ■

Plus d'infos : andtradition.com

© BoConcept

Dix bougies pour Imola

Icône de la marque danoise BoConcept, le fauteuil Imola fête ses dix ans d'existence. Conçu par le designer Henrik Pedersen, ce grand classique emprunte ses lignes à celles d'une balle de tennis. Élégant et spacieux, Imola affiche avec fierté ses formes audacieuses. Sublimée par un habillage de velours bleu sensationnel, sa silhouette unique invite à se lover confortablement. Filiforme et discret, son piètement en laiton brossé soutient l'assise avec grâce. Pour célébrer son succès, le fabricant lance une édition limitée à 600 exemplaires, très chic, parée de velours noir. ■

Plus d'infos : BoConcept

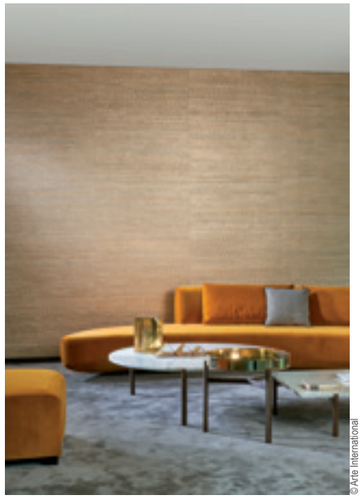
©Arte International

Le raffinement s'affiche

Créateur de revêtements muraux raffinés, Arte International accomplit des réalisations aux couleurs et aux motifs fabuleux. Très attaché au savoir-faire artisanal traditionnel, l'éditeur belge élabore des collections de haute qualité comme en témoigne le dessin Twill de la nouvelle collection Artisan. Ce revêtement mural est confectionné suivant des techniques de plissage et de tissage à la main à partir de matériaux purs et naturels tels que des fibres de plantes tropicales. Une encre est ensuite appliquée sur les reliefs obtenus. Unique, le résultat est absolument splendide. ■

Plus d'infos : arte-international.com

TRAITS D'CO
Le magazine Archi Déco

Retrouvez nos articles exclusifs en ligne sur notre blog

Inspirations, tendances, coup de ♡, interviews !

Inscrivez-vous à la newsletter et découvrez nos dernières publications !

www.traits-dcomagazine.fr

Coté Cadres
ENCADREMENT & DÉCORATION MURALE
NOUVEL ESPACE STANDARD ET SUR MESURE
PHOTOS - TOILES - ALU - PLEXI
TIRAGES D'ARTS - RÉALISATIONS STANDARD, SUR MESURE
www.cote-cadres.com
9 rue de la Poste **Annecy. 04 50 51 75 50**

IMPULSION

© Miliboo

Un canapé renversant

Révolutionnaire, Miliboo invente le canapé connecté. Véritable innovation dans le monde de l'ameublement, ce canapé incroyable offre une expérience sensorielle 4D et des impressions immersives uniques. Grâce à une assise interactive et notamment à des haut-parleurs intégrés, on ne vit plus un film de la même manière. Le quotidien change littéralement de dimension avec ce canapé intelligent, programmé pour vibrer selon le rythme du son. Incorporée à l'accoudoir, l'application Miliboo Connected Furniture permet à l'utilisateur de contrôler l'intégralité de son habitat depuis son canapé. ■

Plus d'infos : miliboo.com

© Cyrille Martin

Élégance à la française

Le fabricant de tapis cannois, Edition Bougainville, transcende une nouvelle fois l'univers du tapis. En grande exploratrice, la marque poursuit sa croissance et continue d'émerveiller de nouveaux continents grâce à ses réalisations contemporaines uniques et de haute qualité. Son savoir-faire artisanal lui offre la possibilité de créer sur mesure des tapis extraordinaires, du dessin à la teinte jusqu'au nouage. Récente création : le tapis Citylight Nude. Ce sublime ouvrage en laine de soie dessine une vue aérienne de New York éclairé par la lune. ■

Plus d'infos : editionbougainville.com

© Novamobili

Bibliothèque caméléon

Astucieuse, Pontile est une bibliothèque qui voit les choses en grand. Son nouveau système intelligent offre une multitude de rayonnages modulaires et flexibles. Caméléon, elle s'adapte facilement à toutes les pièces de l'habitat. Sa structure flexible est aussi idéale pour cloisonner un espace tout en légèreté ou créer une ambiance protectrice. Vous serez subjugués par sa simplicité d'installation et sa gamme étendue de couleurs et de matières. La seule difficulté que vous pourriez rencontrer ? Choisir le coloris de votre bibliothèque tant le nuancier est à tomber ! ■

Plus d'infos : novamobili.it

Meubles Vagnon

90 ANS AU SERVICE DE LA **MODERNITÉ**

1 200 m² d'exposition permanente
Fabrication sur mesure et personnalisation possibles. Le travail du bois massif

Table "industriel". Piètement métal brut, volant permettant le réglage en hauteur de 77 à 110 cm. Plateau 100 % CHENE MASSIF choix avec gerces et nœuds, finition au choix. Dimension 250 x 110 cm, épaisseur 6 cm. Autres dim possibles.

Bahut Manufacture chêne. 5 portes, 5 tiroirs piètement métal. Autres dimensions possibles couleurs et finitions au choix. Dimension 185 x 84 x 48

Bahut, Bibliothèque Factory chêne. 2 corps, 4 portes coulissantes panneaux métal. Finitions au choix. Dimension 184 x 225 x 50/43

Place Saint-Clément, face à l'église • 38480 PONT-DE-BEAUVOISIN
04 76 37 25 07 • **www.meublesvagnon.com**

En venant de Chambéry : A43 - Sortie N°11, St Genix-Imont-Tramonet
En venant de Lyon : A43 - Sortie N°10, Chimilin / Les Abrets. En venant de Grenoble : Route de Voiron

VINCI IMMOBILIER

À COGNIN

VOTRE PROJET A TOUTES LES CHANCES D'ABOUTIR...

Découvrez aujourd'hui votre futur appartement

YATAGAN

ESPRIT D'HIER ET D'AUJOURD'HUI

RENSEIGNEZ-VOUS !

04 28 38 32 42

vinci-immobilier.com

VINCI IMMOBILIER PROMOTION - RCS NANTERRE B 339 788 309 - SAS au capital de 4 938 000€ SIRET 339 788 30900 385 - 59, rue Yves Kermen - 92100 Boulogne Billancourt. Crédit photo : Adobe Stock. Document non contractuel. 01/2019. cardamone